

VÁLVULAS DE RETORNO
Return Valves

Ilustración <i>Picture</i>	Parte N° <i>Part N°</i>	Aplicación <i>Application</i>	Intercambiabilidad <i>Interchangeability</i>
	130792	Válvula Retorno Tipo Macho M12x1.5 L=36 C/Municionera BAR 0.5-1.0	2417413040
	130009	Válvula Retorno Tipo Macho M12x1.5 L=36 C/Municionera BAR 1.0-1.5	1417413046
	130794	Válvula Retorno Tipo Macho M12x1.5 L=36 C/Municionera BAR 2.0-2.5	2417413039
	130783	Válvula Retorno Tipo Macho M14x1.5 L=36 C/Municionera BAR 0.2-0.3	1417413048
	130784	Válvula Retorno Tipo Macho M14x1.5 L=36 C/Municionera BAR 0.5-1.0	2417413035
	130010	Válvula Retorno Tipo Macho M14x1.5 L=36 C/Municionera BAR 1.3-1.8	1417413047
	130715	Válvula Retorno Tipo Macho M14x1.5 L=36 C/Municionera BAR 2.0-2.5	2417413033
	130796-1	Válvula Retorno Tipo Macho M12x1.5 L=39.5 C/Tapón Hex=14 BAR 0.5-1.0	1417413010
	130795-1	Válvula Retorno Tipo Macho M12x1.5 L=39.5 C/Tapón Hex=14 BAR 1.0-1.5	1417413012
	130793-1	Válvula Retorno Tipo Macho M12x1.5 L=39.5 C/Tapón Hex=14 BAR 1.8-2.5	1417413032
	130785-1	Válvula Retorno Tipo Macho M14x1.5 L=39.5 C/Tapón Hex=14 BAR 0.3-0.7	1417413022
	130789-1	Válvula Retorno Tipo Macho M14x1.5 L=39.5 C/Tapón Hex=14 BAR 0.5-1.0	1417413020
	130790-1	Válvula Retorno Tipo Macho M14x1.5 L=39.5 C/Tapón Hex=14 BAR 0.7-0.9	2417413012
	130786-1	Válvula Retorno Tipo Macho M14x1.5 L=39.5 C/Tapón Hex=14 BAR 1.0-1.5	1417413025
	130791-1	Válvula Retorno Tipo Macho M14x1.5 L=39.5 C/Tapón Hex=14 BAR 1.3-1.8	2417413013
	130005-1	Válvula Retorno Tipo Macho M14x1.5 L=39.5 C/Tapón Hex=14 BAR 1.8-2.5	1417413021
	180144	Válvula Retorno M14x1.5 L=40.5 C/Tapon Roscado BAR 1.3-1.8	2417413101

Todos los artículos en este catálogo no son piezas de refracción genuinas pero perfectamente intercambiables. Los números de piezas de fabricantes son mostrados para información y solamente como propósito de búsqueda.

All items in this catalogue are not genuine spare parts but perfectly interchangeable replacements. Manufacturers` parts numbers are show for information and research purpose only.

VÁLVULAS DE RETORNO
Return Valves

Ilustración <i>Picture</i>	Parte N° <i>Part N°</i>	Aplicación <i>Application</i>	Intercambiabilidad <i>Interchangeability</i>
	130788-1	Válvula Retorno Tipo Macho M14x1.5 L=39.5 C/Tapón Hex=17 BAR 0.2-0.3	1417413018
	130787-1	Válvula Retorno Tipo Macho M14x1.5 L=39.5 C/Tapón Hex=17 BAR 1.0-1.5	1417413006
	130031-1	Válvula Retorno Tipo Macho M14x1.5 L=39.5 C/Tapón Hex=17 BAR 1.3-1.8	1417413000
	130797	Válvula Retorno Tipo Macho M14x1.5 C/Retorno M8x1 BAR 0.5-1.0	1417413049
	130192	Válvula Retorno Tipo Macho M14x1.5 C/Retorno M8x1 BAR 0.7-1.2	1417413001 1417413005
	130819	Válvula Retorno Tipo Macho M14x1.5 C/Retorno M8x1 BAR 1.0-1.5	1417413028
	130798	Válvula Retorno Tipo Macho M14x1.5 C/Retorno M8x1 BAR 1.3-1.8	1417413056
	180174	Válvula Retorno ISUZU M14x1.5 / L=52 BAR 1.1-1.5	131424-4920
	130775	Válvula Retorno Macho M14x1.5 Hembra M14x1.5 / L=38.5 BAR 0.15-0.25	1457413017
	130816	Válvula Retorno Macho M14x1.5 Hembra M14x1.5 / L=38.5 BAR 0.2-0.3	1457413011
	130776	Válvula Retorno Macho M14x1.5 Hembra M14x1.5 / L=38.5 BAR 0.3-0.35	1457413018
	130773	Válvula Retorno Macho M14x1.5 Hembra M14x1.5 / L=38.5 BAR 0.5-1.0	1457413012
	130777	Válvula Retorno Macho M14x1.5 Hembra M14x1.5 / L=38.5 BAR 0.7-0.9	1457413013
	130778	Válvula Retorno Macho M14x1.5 Hembra M14x1.5 / L=38.5 BAR 0.9-1.2	1457413126
	130008	Válvula Retorno Macho M14x1.5 Hembra M14x1.5 / L=38.5 BAR 1.0-1.5	1457413060
	180171	Válvula Retorno Macho M14x1.5 Hembra M14x1.5 / L=38.5 BAR 1.3-1.8	2417413046

Todos los artículos en este catálogo no son piezas de refracción genuinas pero perfectamente intercambiables. Los números de piezas de fabricantes son mostrados para información y solamente como propósito de búsqueda.

All items in this catalogue are not genuine spare parts but perfectly interchangeable replacements. Manufacturers' parts numbers are show for information and research purpose only.

VÁLVULAS DE RETORNO
Return Valves

Ilustración <i>Picture</i>	Parte N° <i>Part N°</i>	Aplicación <i>Application</i>	Intercambiabilidad <i>Interchangeability</i>
	130774	Válvula Retorno Macho M14x1.5 Hembra M14x1.5 / L=38.5 BAR 1.4-1.6	1457413029
	130779	Válvula Retorno Macho M14x1.5 Hembra M14x1.5 / L=38.5 BAR 1.75-2.25	1457413014
	130780	Válvula Retorno Macho M14x1.5 Hembra M14x1.5 / L=38.5 BAR 2.0-2.5	2417413034
	130781	Válvula Retorno Macho M14x1.5 Hembra M14x1.5 / L=38.5 BAR 2.9-3.5	1457413016
	130782	Válvula Retorno Macho M14x1.5 Hembra M14x1.5 / L=38.5 BAR 3.0-3.5	1457413039
	180189	Válvula Retorno Macho M14x1.5 Hembra M14x1.5 / L=55.5 BAR 0-0.5	1457413027
	131578	Válvula Retorno Macho M14x1.5 Hembra M14x1.5 / L=55.5 BAR 1.3-1.8	2417413064
	130897	Válvula Retorno Macho M14x1.5 Hembra M14x1.5 / L=55.5 BAR 2.0-2.5	2417413065
	130817	Válvula Retorno Macho M14x1.5 Hembra M14x1.5 / L=55.5 BAR 2.3-2.6	2417413071
	130818	Válvula Retorno Macho M16x1.5 Hembra M14x1.5 / L=45 BAR 1.3-1.8	2417413057
	180175	Válvula Retorno Macho M16x1.5 Hembra M14x1.5 / L=45 BAR 2.0-2.5	2417413076
	180170	Válvula Retorno Macho M16x1.5 Hembra M14x1.5 / L=45 BAR 3.0-3.5	2416413066
	180193	Válvula Retorno FORD Macho M16x1.5 Hembra M16x1.5	2417413072
	180145	Válvula Retorno MACK BAR 0.3-1.6	2417413011

Todos los artículos en este catálogo no son piezas de refracción genuinas pero perfectamente intercambiables. Los números de piezas de fabricantes son mostrados para información y solamente como propósito de búsqueda.

All items in this catalogue are not genuine spare parts but perfectly interchangeable replacements. Manufacturers' parts numbers are show for information and research purpose only.

VÁLVULAS DE RETORNO
Return Valves

Ilustración <i>Picture</i>	Parte N° <i>Part N°</i>	Aplicación <i>Application</i>	Intercambiabilidad <i>Interchangeability</i>
	110116	Válvula Retorno para Manguera 6mm con Válvula AC	
	110115	Válvula Retorno para Manguera 8mm con Válvula AC	
	110114	Válvula Retorno para Manguera 10mm con Válvula AC	
	110113	Válvula Retorno para Manguera 12mm con Válvula AC	
	130026	Válvula Retorno DPA	7139-752
	130463	Válvula Retorno DPA	7139-177A 7180-357A
	130298	Válvula Retorno Macho 1/2" 20 UNF Hembra 1/2" 20 UNF / L=37 BAR 0.9	7111-767
	180165	Válvula Retorno Manguito 8 Cil en V	6N1716
	180150	Válvula Retorno VE M12x1.5 / 0.55mm	1463456303
	180178	Válvula Ret VE Cargo 815 M12x1.5 / 0.75mm	1463456344

Todos los artículos en este catálogo no son piezas de refracción genuinas pero perfectamente intercambiables. Los números de piezas de fabricantes son mostrados para información y solamente como propósito de búsqueda.

All items in this catalogue are not genuine spare parts but perfectly interchangeable replacements. Manufacturers` parts numbers are show for information and research purpose only.

VÁLVULAS DE RETORNO
Return Valves

Ilustración <i>Picture</i>	Parte N° <i>Part N°</i>	Aplicación <i>Application</i>	Intercambiabilidad <i>Interchangeability</i>
	130157	Válvula Cheque Bomba Alimentación 18mm MW	2447419002
	180069	Válvula Cheque 19mm	1P2298

Todos los artículos en este catálogo no son piezas de refracción genuinas pero perfectamente intercambiables. Los números de piezas de fabricantes son mostrados para información y solamente como propósito de búsqueda.

All items in this catalogue are not genuine spare parts but perfectly interchangeable replacements. Manufacturers` parts numbers are show for information and research purpose only.

Estoperas
Oil Seals



Material: Metal-Goma
Made of: Metal-Rubber

Parte N° Part N°	Dimensiones mm Sizes mm			Aplicación Application	Intercambiabilidad Interchangeability
	Øext	Øint	H		
130134	7/8"	3/8"	1/4"	Eje Apagador APE 6BB	AMBAC PK400025 / PK7916
130315	7/8"	7/16"	1/4"	Eje Aceleración APE 6BB	AMBAC PK400071 / PK7913
131669	1 1/4"	13/16"		Eje de Leva APE 6BB	AMBAC PK7616
130102	17	11	4	Eje de Aceleración RQ/RQV	BOSCH 1420283001
131042	28	17	6		BOSCH 1410282003
132036	28	17	7	Eje Central Bomba VA	BOSCH 1410282035
130445	28	17	7.3	Eje Central Bomba VA	BOSCH 1460283001
131628	30	20	5	Bomba Tractor SAME	
130114	31	20	7.3	Eje Central Bomba VE	BOSCH 1460283307
131622	34	17	4		SIMMS 21182
130122	35	25	7	Eje Central Bomba P	BOSCH 1410282015
130929	36	25	6	Eje Central Bomba VP44	BOSCH 1460285006
131480	36	24	6.5		
131495	38	25	6		
130034	38.5	21	6.5	Bomba Tipo A, Doble Labio	BOSCH 1460285006
130044	41	30	6	Eje de Leva Bomba P Scania	BOSCH 2410283010
131618	47	35	7	Eje de Central Bomba P	BOSCH 2410283018
131102	9/16"	3/8"	3/32"	Bomba Manguito	CATERPILLAR 3N2813
130365	3/4"	1/4"	1/4"	Eje Tacómetro Bomba Manguito	CATERPILLAR 4N0260
131140	3/4"	3/8"	1/4"	Bomba Reguladora Motor 3116	
131100	7/8"	1/2"	5/16"	Bomba Manguito	CATERPILLAR 4N3713
130853	1"	1/2"	1/4"		CATERPILLAR 8S5575
130850	1"	1/2"	1/4"	Bomba Transferencia Compacta	CATERPILLAR 4S7756
130325	1"	5/8"	1/4"	Eje Aceleración Bomba Manguito	CATERPILLAR 2W4037
130080	1 1/2"	1"	1/4"	Pequeña, Tapa Transferencia Manguito	CATERPILLAR 4N0636
130079	1 5/8"	1"	1/4"	Grande, Tapa Transferencia Manguito	CATERPILLAR 4N1584
131804	2 1/4"	1 7/16"	5/16"	Bomba Forjada	CATERPILLAR 1H5959
131425	7/8"	1/2"	1/4"	Bomba Modelo PTG CUMMINS	
130415	1 3/8"	3/4"	5/16"	Eje Central Bomba Modelo PTG CUMMINS	CUMMINS 104038
430101				Motor CUMMINS 4BT con Camisa	CUMMINS 3802820
131424	16	10	4	Bomba DPS	DELPHI 7177-38A
130000	1 3/8"	7/8"	1/4"	Bomba DPA, Tractor Landini	DELPHI 5393-252R
130802	35	20	5.3	Bomba DP200	DELPHI 7174-856
130187	35	20	5.3	Bomba DP200	DELPHI 7174-856

Todos los artículos en este catálogo no son piezas de refracción genuinas pero perfectamente intercambiables. Los números de piezas de fabricantes son mostrados para información y solamente como propósito de búsqueda.

All items in this catalogue are not genuine spare parts but perfectly interchangeable replacements. Manufacturers` parts numbers are show for information and research purpose only.

MEMBRANAS

Membranes

Ilustración <i>Picture</i>	Parte N° <i>Part N°</i>	Aplicación <i>Application</i>	Intercambiabilidad <i>Interchangeability</i>
	130100	Membrana Gamuzada IHC	1420503030
	130888	Membrana VE, Cargo 815 Ø8mm	1420503030
	130050	Membrana Pegaso / Iveco T.D Ø6mm	2420503002
	130435	Membrana VOLVO Ø6mm	2420503013
	131582	Membrana Roja FORD 8000 Ø6mm	2420503014

Todos los artículos en este catálogo no son piezas de refracción genuinas pero perfectamente intercambiables. Los números de piezas de fabricantes son mostrados para información y solamente como propósito de búsqueda.

All items in this catalogue are not genuine spare parts but perfectly interchangeable replacements. Manufacturers' parts numbers are show for information and research purpose only.

MEMBRANAS

Membranes

Ilustración <i>Picture</i>	Parte N° <i>Part N°</i>	Aplicación <i>Application</i>	Intercambiabilidad <i>Interchangeability</i>
	130019N	Membrana Negra MACK 400 Ø10mm	2420503016
	130019R	Membrana Roja MACK 400 Ø10mm	2420503019
	131930	Membrana Compensación SCANIA / VOLVO	9401240169
	130691	Membrana CAT 3304-8Z D7-D8	4S7458
	130518	Membrana Bomba CAV Lineal	7034-19A

Todos los artículos en este catálogo no son piezas de refracción genuinas pero perfectamente intercambiables. Los números de piezas de fabricantes son mostrados para información y solamente como propósito de búsqueda.

All items in this catalogue are not genuine spare parts but perfectly interchangeable replacements. Manufacturers` parts numbers are show for information and research purpose only.

MEMBRANAS

Membranes

Ilustración <i>Picture</i>	Parte N° <i>Part N°</i>	Aplicación <i>Application</i>	Intercambiabilidad <i>Interchangeability</i>
	<p>131832</p>	<p>Membrana DELPHI</p>	<p>7034-19B</p>
	<p>130516</p>	<p>Membrana Bomba CAV Lineal</p>	<p>7034-19C</p>
	<p>130140</p>	<p>Membrana Tractor IHC B450</p>	<p>7034-19D</p>
	<p>132258</p>	<p>Membrana DPS / DP200</p>	<p>7182-580A</p>
	<p>132259</p>	<p>Membrana DPC 2 Piezas</p>	<p>9100-561A</p>

Todos los artículos en este catálogo no son piezas de refracción genuinas pero perfectamente intercambiables. Los números de piezas de fabricantes son mostrados para información y solamente como propósito de búsqueda.

All items in this catalogue are not genuine spare parts but perfectly interchangeable replacements. Manufacturers` parts numbers are show for information and research purpose only.

MEMBRANAS

Membranes

Ilustración <i>Picture</i>	Parte N° <i>Part N°</i>	Aplicación <i>Application</i>	Intercambiabilidad <i>Interchangeability</i>
	132278	Membrana CAV ROTODIESEL	
	131190	Membrana Eje Cebador SIMMS MINIMEC	500423
	130093	Membrana Tractor Fordson Mayor	84091
	130002	Membrana DENSO	090580-0041
	130183	Membrana ZEXEL Camion ISUZU 4BD1	154400-0820

Todos los artículos en este catálogo no son piezas de refracción genuinas pero perfectamente intercambiables. Los números de piezas de fabricantes son mostrados para información y solamente como propósito de búsqueda.

All items in this catalogue are not genuine spare parts but perfectly interchangeable replacements. Manufacturers` parts numbers are show for information and research purpose only.

MEMBRANAS

Membranes

Ilustración <i>Picture</i>	Parte N° <i>Part N°</i>	Aplicación <i>Application</i>	Intercambiabilidad <i>Interchangeability</i>
	<p>130682</p>	<p>Membrana ZEXEL Camión MITSUBICHI</p>	<p>154400-8521</p>
	<p>130887</p>	<p>Membrana VOLVO</p>	
	<p>132275</p>	<p>Membrana PEUGEOT 205/305 Modelo Nuevo</p>	

Todos los artículos en este catálogo no son piezas de refracción genuinas pero perfectamente intercambiables. Los números de piezas de fabricantes son mostrados para información y solamente como propósito de búsqueda.

All items in this catalogue are not genuine spare parts but perfectly interchangeable replacements. Manufacturers` parts numbers are show for information and research purpose only.

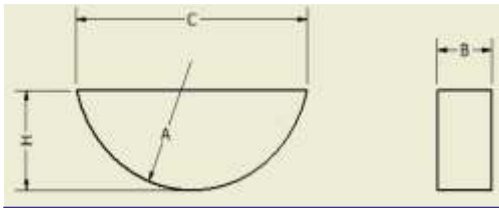

Cuñas de Leva
CAM WEDGE

Material: Acero
Made of: Steel

Parte N° Part N°	Dimensiones mm Sizes mm				Aplicación Application	Intercambiabilidad Interchangeability
	A	B	C	H		
130130	5	2	9.7	3.7	Cuña Eje Apagador RQ / RQV	1900023002
132279	6.5	4	9.1	6	Cuña Bomba Alimentación VE	1460023302
130126	6.5	3	12.65	5	Cuña Eje Regulador RQ / RQV	1900023005
131675	6.5	4	12.65	5	Cuña Eje de Leva	
130155	8	3	15.7	6.5	Cuña Eje Leva ISUZU Lineal Tipo A	1460023003
130362	8	4	15.7	6.5	Cuña Eje Leva BOSCH Tipo A / VE / SIMMS / N3	1900023008
131676	8	5	15.7	6.5	Cuña Eje Leva	207001
130128	9.5	5	18.4	7.4	Cuña Eje Leva Bombas Tipo P	1900023011



Misceláneas
MISCELLANEOUS

Parte N° Part N°	Dimensiones mm Sizes mm			Aplicación Application	Intercambiabilidad Interchangeability
	Øext	Øint	H		
130990	12.5	11.5	11	Capsula	2410505007
131025LA	25	24	11	Capsula Latón Carter	1410551036
130991LA	33	32	13	Capsula Latón	2410500018
132113LA	35	33	10	Capsula Latón	

Todos los artículos en este catálogo no son piezas de refracción genuinas pero perfectamente intercambiables. Los números de piezas de fabricantes son mostrados para información y solamente como propósito de búsqueda.

All items in this catalogue are not genuine spare parts but perfectly interchangeable replacements. Manufacturers` parts numbers are show for information and research purpose only.

PARTES DE BOMBAS
Pump Parts

Ilustración <i>Picture</i>	Parte N° <i>Part N°</i>	Aplicación <i>Application</i>	Intercambiabilidad <i>Interchangeability</i>
	130006	Resorte Válvula Bomba Alimentación	2444615006
	130014	Resorte Elemento SIMMS MIMINEC	25883
	130069	Resorte Regulador SIMMS Grueso	500520
	130112	Resorte Regulador SIMMS Fino	501795
	130113	Resorte Elemento PES(A) BOSCH	1414618000
	130211	Resorte Elemento PES(A) FIAT	1414618028
	130862	Resorte Regulador Manguito	9S8632

Todos los artículos en este catálogo no son piezas de refracción genuinas pero perfectamente intercambiables. Los números de piezas de fabricantes son mostrados para información y solamente como propósito de búsqueda.

All items in this catalogue are not genuine spare parts but perfectly interchangeable replacements. Manufacturers' parts numbers are show for information and research purpose only.

PARTES DE BOMBAS
Pump Parts

Ilustración <i>Picture</i>	Parte N° <i>Part N°</i>	Aplicación <i>Application</i>	Intercambiabilidad <i>Interchangeability</i>
	130258	Resorte Pequeño Regulador ISUZU EDB1 EFL	159214-0000
	130361	Resorte Pequeño Regulador ISUZU EFL	159214-0100
	130371	Resorte Válvula PFR	1414613002
	130373	Resorte Válvula Plástica Manguito	4N0605
	130477	Resorte Válvula PFR	1414613013
	130679	Resorte Regulador Manguito 4-6 Cil	4N4366

Todos los artículos en este catálogo no son piezas de refracción genuinas pero perfectamente intercambiables. Los números de piezas de fabricantes son mostrados para información y solamente como propósito de búsqueda.

All items in this catalogue are not genuine spare parts but perfectly interchangeable replacements. Manufacturers' parts numbers are show for information and research purpose only.

PARTES DE BOMBAS
Pump Parts

Ilustración <i>Picture</i>	Parte N° <i>Part N°</i>	Aplicación <i>Application</i>	Intercambiabilidad <i>Interchangeability</i>
	131770	Resorte Regulador SIMMS	500355
	131683	Resorte Válvula PFR	1414611024
	130454	Resorte Regulador Intermedio 673/315	1424634027
	132093	Resorte Cabezote Bomba VA	1464619006
	131740	Resorte Aceleración Bomba VE	1464651430
	130870	Resorte Elemento PES-MW	1414618031

Todos los artículos en este catálogo no son piezas de refracción genuinas pero perfectamente intercambiables. Los números de piezas de fabricantes son mostrados para información y solamente como propósito de búsqueda.

All items in this catalogue are not genuine spare parts but perfectly interchangeable replacements. Manufacturers' parts numbers are show for information and research purpose only.

PARTES DE BOMBAS
Pump Parts

Ilustración <i>Picture</i>	Parte N° <i>Part N°</i>	Aplicación <i>Application</i>	Intercambiabilidad <i>Interchangeability</i>
	130051	Resorte Elemento Bomba P	2414619007
	132173	Resorte Minimo Regulador MACK 315	2424617029
	132184	Resorte Regulador BOSCH	2424618013
	130872	Resorte Filtro Vaso Bomba Alimentación	2454642001
	131773	Resorte Elemento PFR	3414618006 9411034648
	132077	Resorte Elemento PFE1Q KHD	2414617001

Todos los artículos en este catálogo no son piezas de refracción genuinas pero perfectamente intercambiables. Los números de piezas de fabricantes son mostrados para información y solamente como propósito de búsqueda.

All items in this catalogue are not genuine spare parts but perfectly interchangeable replacements. Manufacturers' parts numbers are show for information and research purpose only.

PARTES DE BOMBAS
Pump Parts

Ilustración <i>Picture</i>	Parte N° <i>Part N°</i>	Aplicación <i>Application</i>	Intercambiabilidad <i>Interchangeability</i>
	131686	Resorte Válvula ZEXEL	131112-0600
	131687	Resorte Elemento ZEXEL	131215-0500
	131688	Resorte Elemento ZEXEL	159210-0000
	131689	Resorte Regulador ZEXEL	159211-0000
	131690	Resorte Aceleración Externo ZEXEL	159215-0000
	130736	Resorte Válvula TOYOTA DINA	096427-0040

Todos los artículos en este catálogo no son piezas de refracción genuinas pero perfectamente intercambiables. Los números de piezas de fabricantes son mostrados para información y solamente como propósito de búsqueda.

All items in this catalogue are not genuine spare parts but perfectly interchangeable replacements. Manufacturers` parts numbers are show for information and research purpose only.

PARTES DE BOMBAS
Pump Parts

Ilustración <i>Picture</i>	Parte N° <i>Part N°</i>	Aplicación <i>Application</i>	Intercambiabilidad <i>Interchangeability</i>
	131787	Resorte Válvula YAMMAR	124550-51320
	131645	Resorte Válvula SIMMS MINIMEC	27702
	130264	Resorte Taquete Bomba Alimentación Pistón	2444617010
	132187	Resorte Taquete Bomba Alimentación Pistón	2444618002
	132183	Resorte Bomba DPA	7123-33
	130290	Resorte Válvula PFE1Q Deutz	8761

Todos los artículos en este catálogo no son piezas de refracción genuinas pero perfectamente intercambiables. Los números de piezas de fabricantes son mostrados para información y solamente como propósito de búsqueda.

All items in this catalogue are not genuine spare parts but perfectly interchangeable replacements. Manufacturers' parts numbers are show for information and research purpose only.

PARTES DE BOMBAS
Pump Parts

Ilustración <i>Picture</i>	Parte N° <i>Part N°</i>	Aplicación <i>Application</i>	Intercambiabilidad <i>Interchangeability</i>
	130367	Resorte Válvula FAAO Bryce	13/157
	131685	Resorte Elemento Bomba FAAO Bryce	1/123
	132204	Resorte Bomba PLD	F00HN36635
	130068	Resorte Descarga SIMMS MINIMEC	500084
	130139	Resorte Pequeño Regulador RSV	1424650060
	131709	Resorte Elemento Bomba PF1B	1414617005

Todos los artículos en este catálogo no son piezas de refracción genuinas pero perfectamente intercambiables. Los números de piezas de fabricantes son mostrados para información y solamente como propósito de búsqueda.

All items in this catalogue are not genuine spare parts but perfectly interchangeable replacements. Manufacturers' parts numbers are show for information and research purpose only.

PARTES DE BOMBAS
Pump Parts

Ilustración <i>Picture</i>	Parte N° <i>Part N°</i>	Aplicación <i>Application</i>	Intercambiabilidad <i>Interchangeability</i>
	130366	Resorte Válvula Bomba FAAO Bryce	13/157
	132058	Resorte Válvula PES(A)	1414612007
	131684	Resorte Válvula CAV PF1B	7010-146
	130855	Resorte Elemento Bomba Manguito	9N5862
	132193	Resorte Taquete Bomba Alimentación PLM	Sp400708
	130266	Resorte para Válvula 2418552015 Largo	1424650060

Todos los artículos en este catálogo no son piezas de refracción genuinas pero perfectamente intercambiables. Los números de piezas de fabricantes son mostrados para información y solamente como propósito de búsqueda.

All items in this catalogue are not genuine spare parts but perfectly interchangeable replacements. Manufacturers` parts numbers are show for information and research purpose only.

PARTES DE BOMBAS
Pump Parts

Ilustración <i>Picture</i>	Parte N° <i>Part N°</i>	Aplicación <i>Application</i>	Intercambiabilidad <i>Interchangeability</i>
	132241	Resorte Taquete Bomba Alimentación 6BB	
	132243	Resorte Embolo Bomba Alimentación 6BB	
	130360	Resorte Válvula Bomba Alimentación PLM/6BB	SP400608
	132253	Resorte Mínimo Regulador ZEXEL	154154-1200
	130226	Resorte Válvula Bomba en Línea	131112-2300
	132237	Resorte Embolo Bomba Alimentación PLM	Sp400709

Todos los artículos en este catálogo no son piezas de refracción genuinas pero perfectamente intercambiables. Los números de piezas de fabricantes son mostrados para información y solamente como propósito de búsqueda.

All items in this catalogue are not genuine spare parts but perfectly interchangeable replacements. Manufacturers' parts numbers are show for information and research purpose only.



PARTES DE BOMBAS
Pump Parts

Ilustración <i>Picture</i>	Parte N° <i>Part N°</i>	Aplicación <i>Application</i>	Intercambiabilidad <i>Interchangeability</i>
	132167	Resorte Regulador FIAT 682N	736947
	132165	Resorte SIMMS	82157
	132292	Resorte Palanca Stop 6BB	SP7956 SP400022
	132293	Resorte Válvula Retorno 6BB	SP7960 SP400491
	132199	Resorte Intermedio Regulador FIAT	765237
	132254	Resorte Válvula SIMMS	22076

Todos los artículos en este catálogo no son piezas de refracción genuinas pero perfectamente intercambiables. Los números de piezas de fabricantes son mostrados para información y solamente como propósito de búsqueda.

All items in this catalogue are not genuine spare parts but perfectly interchangeable replacements. Manufacturers' parts numbers are show for information and research purpose only.

PARTES DE BOMBAS
Pump Parts

Ilustración <i>Picture</i>	Parte N° <i>Part N°</i>	Aplicación <i>Application</i>	Intercambiabilidad <i>Interchangeability</i>
	132207	Resorte Minimo Regulador FIAT 697	1424617016
	130827	Abrazadera de Alambre Øi=9/16" O 14.8mm	

Todos los artículos en este catálogo no son piezas de refracción genuinas pero perfectamente intercambiables. Los números de piezas de fabricantes son mostrados para información y solamente como propósito de búsqueda.

All items in this catalogue are not genuine spare parts but perfectly interchangeable replacements. Manufacturers' parts numbers are show for information and research purpose only.

PARTES DE BOMBAS
Pump Parts

Ilustración <i>Picture</i>	Parte N° <i>Part N°</i>	Aplicación <i>Application</i>	Intercambiabilidad <i>Interchangeability</i>
	130317	Bocina Pasador Masas Regulador 6BB/PLM	BG400091
	130465	Pasador Masas Regulador C/Orificio 6BB	PN400102
	130261	Rodillo Taquete PLM	RI409853
	130117	Palanca Apagar 6BB	LE400481
	130355	Rodillo Taquete 6BB	RL7613A
	132081	Cruceta Anterior Bomba AMBAC MACK	DC756-3A

Todos los artículos en este catálogo no son piezas de refracción genuinas pero perfectamente intercambiables. Los números de piezas de fabricantes son mostrados para información y solamente como propósito de búsqueda.

All items in this catalogue are not genuine spare parts but perfectly interchangeable replacements. Manufacturers' parts numbers are show for information and research purpose only.

PARTES DE BOMBAS
Pump Parts

Ilustración <i>Picture</i>	Parte N° <i>Part N°</i>	Aplicación <i>Application</i>	Intercambiabilidad <i>Interchangeability</i>
	132085	Conector Salida APE6BB	HP76252
	131989	Tornillo Hexagonal Palanca Apagar 6BB	SC1945 SC400484
	132130	Anillo Goma Tapa Redonda Regulador PLM / 6BB	GA1134 GA400471
	131086	Anillo Goma Tapón Carter APE6BB90Q	GA76214
	132037	Anillo Goma Eje APE6BB110T	GA1193-18 GA403414
	130400	Pasador Rodillo PLM	PN400517

Todos los artículos en este catálogo no son piezas de refracción genuinas pero perfectamente intercambiables. Los números de piezas de fabricantes son mostrados para información y solamente como propósito de búsqueda.

All items in this catalogue are not genuine spare parts but perfectly interchangeable replacements. Manufacturers` parts numbers are show for information and research purpose only.

PARTES DE BOMBAS
Pump Parts

Ilustración <i>Picture</i>	Parte N° <i>Part N°</i>	Aplicación <i>Application</i>	Intercambiabilidad <i>Interchangeability</i>
	131967	Sector Dentado PLM	GE400643
	132082	Embrague Completo Regulador GVB..C1- C2	GE7937A
	132084	Plato Elemento APE6BB	GU7692
	130384	Palanca Aceleración MACK 6BB	LE79259A
	132083	Guía Tobera Inyector	PN789
	132086	Tornillo Elemento APE6BB	WSR2196-1

Todos los artículos en este catálogo no son piezas de refracción genuinas pero perfectamente intercambiables. Los números de piezas de fabricantes son mostrados para información y solamente como propósito de búsqueda.

All items in this catalogue are not genuine spare parts but perfectly interchangeable replacements. Manufacturers` parts numbers are show for information and research purpose only.

PARTES DE BOMBAS
Pump Parts

Ilustración <i>Picture</i>	Parte N° <i>Part N°</i>	Aplicación <i>Application</i>	Intercambiabilidad <i>Interchangeability</i>
	132285	Tuerca Hexagonal Embrague Regulador MACK 6BB	NT1262 NT402659
	132286	Tuerca Conector Bomba APE6BB	NT7664
	131573	Tornillo Tapa Trasera Regulador 6BB	SC1110 SC400341
	132287	Tornillo Tapa Trasera Regulador 6BB	SC1110-1 SC400342
	131572	Tornillo Tapa Rolinera Regulador 6BB	SC27-6BL SC400757
	132288	Tornillo Taquete APE6BB	SC76124

Todos los artículos en este catálogo no son piezas de refracción genuinas pero perfectamente intercambiables. Los números de piezas de fabricantes son mostrados para información y solamente como propósito de búsqueda.

All items in this catalogue are not genuine spare parts but perfectly interchangeable replacements. Manufacturers` parts numbers are show for information and research purpose only.

PARTES DE BOMBAS
Pump Parts

Ilustración <i>Picture</i>	Parte N° <i>Part N°</i>	Aplicación <i>Application</i>	Intercambiabilidad <i>Interchangeability</i>
	132289	Tornillo Sector Dentado 6BB	SC76189 SC400486
	132290	Tuerca Tapa Brida Regulador 6BB	SC7950
	132292	Resorte Palanca Stop 6BB	SP7956 SP400022
	132293	Resorte Válvula Retorno 6BB	SP7960 SP400491
	132305	Espesor 0.008" Tapa Rolinera Bomba PLM	SR7662-4 SR400033
	132304	Espesor 0.016" Tapa Rolinera Bomba PLM	SR7662-6 SR400035

Todos los artículos en este catálogo no son piezas de refracción genuinas pero perfectamente intercambiables. Los números de piezas de fabricantes son mostrados para información y solamente como propósito de búsqueda.

All items in this catalogue are not genuine spare parts but perfectly interchangeable replacements. Manufacturers` parts numbers are show for information and research purpose only.

PARTES DE BOMBAS
Pump Parts

Ilustración <i>Picture</i>	Parte N° <i>Part N°</i>	Aplicación <i>Application</i>	Intercambiabilidad <i>Interchangeability</i>
	132306	Espesor 0.048" Tapa Rolinera Bomba PLM	SR7662-8 SR400037
	132298	Espesor Acero 0.005" Taquete 6BB	SR7610-1
	132299	Espesor Acero 0.058" Taquete 6BB	SR7610-3
	132307	Espesor Acero 0.062" Taquete 6BB	SR7610-4
	132301	Espesor Acero 0.002" Arbol de Levas 6BB	SR7611-6
	132300	Espesor Acero 0.008" Arbol de Levas 6BB	SR7611-1

Todos los artículos en este catálogo no son piezas de refracción genuinas pero perfectamente intercambiables. Los números de piezas de fabricantes son mostrados para información y solamente como propósito de búsqueda.

All items in this catalogue are not genuine spare parts but perfectly interchangeable replacements. Manufacturers` parts numbers are show for information and research purpose only.

PARTES DE BOMBAS
Pump Parts

Ilustración <i>Picture</i>	Parte N° <i>Part N°</i>	Aplicación <i>Application</i>	Intercambiabilidad <i>Interchangeability</i>
	132302	Espesor Acero 0.02" Resorte Externo Regulador 6BB	SR7914-1 SR400439
	132303	Espesor Acero 0.02" Resorte Externo Regulador 6BB	SR7914-3 SR400441
	132296	Espesor Acero 0.005" Engranaje Regulador 6BB	SR794-7 SR402777
	132295	Espesor Acero 0.020" Engranaje Regulador 6BB	SR794-4 SR402774
	132294	Espesor Acero 0.035" Engranaje Regulador 6BB	SR794-1 SR402771
	132297	Espesor Acero 0.02" Resorte Interno Regulador 6BB	SR799-2 SR400410

Todos los artículos en este catálogo no son piezas de refracción genuinas pero perfectamente intercambiables. Los números de piezas de fabricantes son mostrados para información y solamente como propósito de búsqueda.

All items in this catalogue are not genuine spare parts but perfectly interchangeable replacements. Manufacturers` parts numbers are show for information and research purpose only.

PARTES DE BOMBAS
Pump Parts

Ilustración <i>Picture</i>	Parte N° <i>Part N°</i>	Aplicación <i>Application</i>	Intercambiabilidad <i>Interchangeability</i>
	130383	Bocina Eje Aceleración 6BB/PLM	BG400704
	130203	Eje Leva 6BB Cono Fino 22mm	SH76101
	130087	Rolinera Regulador 6BB/PLM	BB400094

Todos los artículos en este catálogo no son piezas de refracción genuinas pero perfectamente intercambiables. Los números de piezas de fabricantes son mostrados para información y solamente como propósito de búsqueda.

All items in this catalogue are not genuine spare parts but perfectly interchangeable replacements. Manufacturers` parts numbers are show for information and research purpose only.

PARTES DE BOMBAS
Pump Parts

Ilustración
Picture

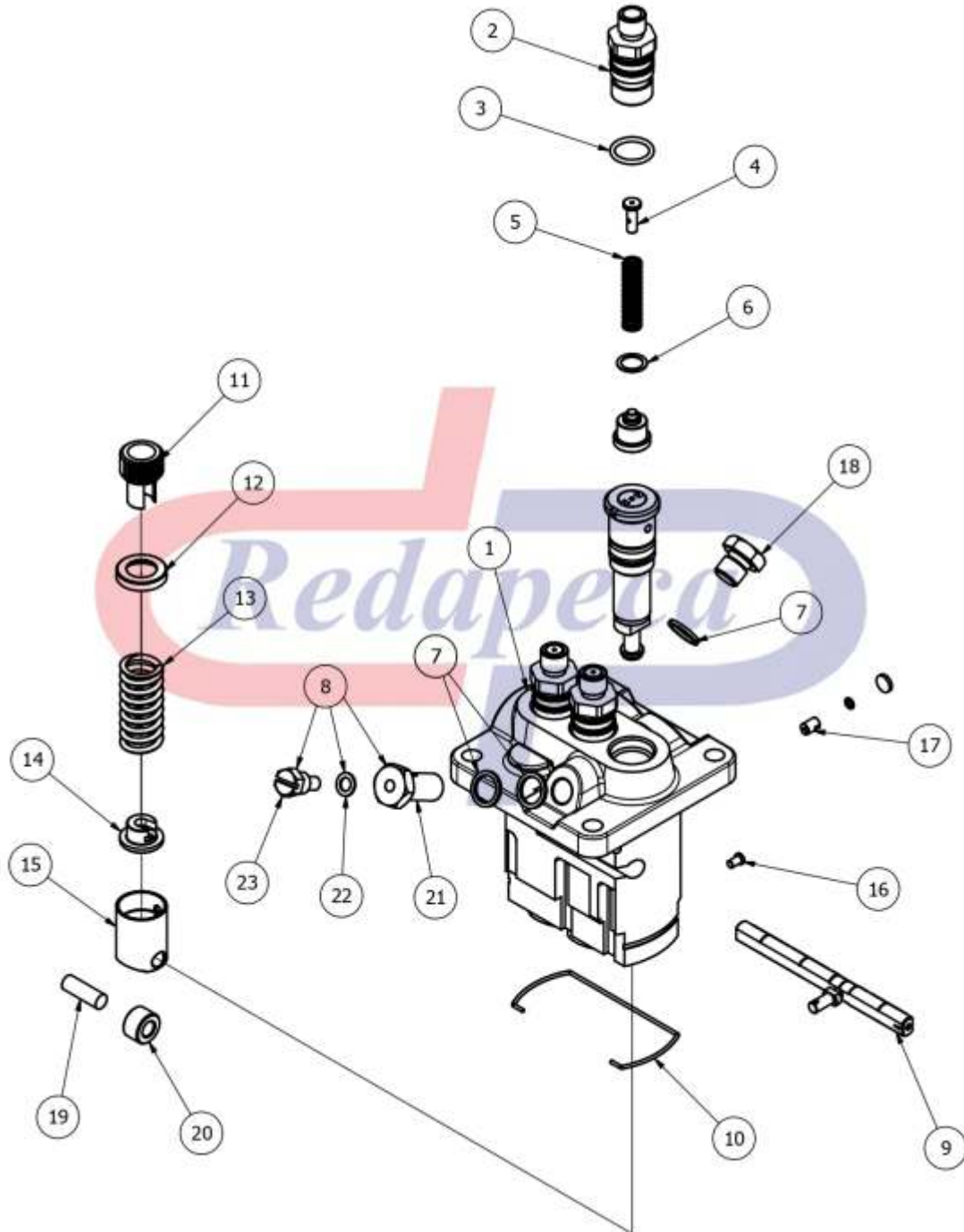

Todos los artículos en este catálogo no son piezas de refracción genuinas pero perfectamente intercambiables. Los números de piezas de fabricantes son mostrados para información y solamente como propósito de búsqueda.

All items in this catalogue are not genuine spare parts but perfectly interchangeable replacements. Manufacturers` parts numbers are show for information and research purpose only.

PARTES DE BOMBAS
Pump Parts

Ref. N°	Parte N° Part N°	Aplicación Application	Intercambiabilidad Interchangeability
1		Cuerpo Bomba PFR	
2	130030	Conector Salida PFR/PFE1Q	3413372013
2	132056	Conector Salida PFR	1413372061
3	130092	Anillo Goma Conector PFR	1900210112
3	130997	Anillo Goma Conector PFR	1530210003
4	130519	Clavo Resorte Válvula PFR/PFE1Q	1413121116
5	130371	Resorte Válvula PFR/PFE1Q	1414613002
5	130477	Resorte Válvula PFR	1414613013
5	131683	Resorte Válvula PFR	1414611024
6	130032/0.5BR	Arandela Bronce Válvula PFR/PFE	1410105001
7	140675/1.5	Arandela Cobre Niplex PFR	2916710607
8	150101	Niplex M12x1.5 con Purgador	
9	130193	Cremallera PFR2K	2416002023
9	130269	Cremallera PFR2K	3416002010
9	132094	Cremallera PFR4K	3416004001
10	130196	Clip Reten PFE1K	3414603002
10	130197	Clip Reten PFE2K	3414603002
10	130843	Clip Reten PFE3K	3414682000
11	130271	Sector Dentado PFR1K	1416300001
11	130844	Sector Dentado PFR1K	3416308000
11	130364	Sector Dentado PFR	3416300001
11	132057	Sector Dentado PFR	1416300003
12	130845	Plato Sup Resorte Elemento PFE1Q/PFR	1410501000
13	131773	Resorte Elemento PFR	3414618006
14	130029	Plato Elemento PFR	1410122017 / 2410122016
15	132079	Taquete Completo PFR	3418700005
16	130181	Perno Taquete PFR	1413121010
17	130180	Registro Gasoil PFR	3413180000
18	130711	Tapón Roscado M12x1.5 PFR	2911271700
19	132015	Pasador Rodillo Taquete PFR	1413100021
20	120161	Rodillo Taquete PFR Øe=14.76 mm	3410300100
20	120162	Rodillo Taquete PFR Øe=15 mm	3410300097
21	150101-1	Niplex M12x1.5 para Purgador	
22	140095/0.8	Arandela Cobre para Purgador	1460105310
22	140095/0.8AL	Arandela Aluminio para Purgador	
22	140095/1FI	Arandela Fibra para Purgador	1410107005
23	150011	Tornillo Purgador M6x1 Fresado	1413453002
23	150403	Tornillo Purgador M6x1 C/Agujero	1413453025

Todos los artículos en este catálogo no son piezas de refracción genuinas pero perfectamente intercambiables. Los números de piezas de fabricantes son mostrados para información y solamente como propósito de búsqueda.

All items in this catalogue are not genuine spare parts but perfectly interchangeable replacements. Manufacturers' parts numbers are show for information and research purpose only.

PARTES DE BOMBAS
Pump Parts

Ilustración
Picture

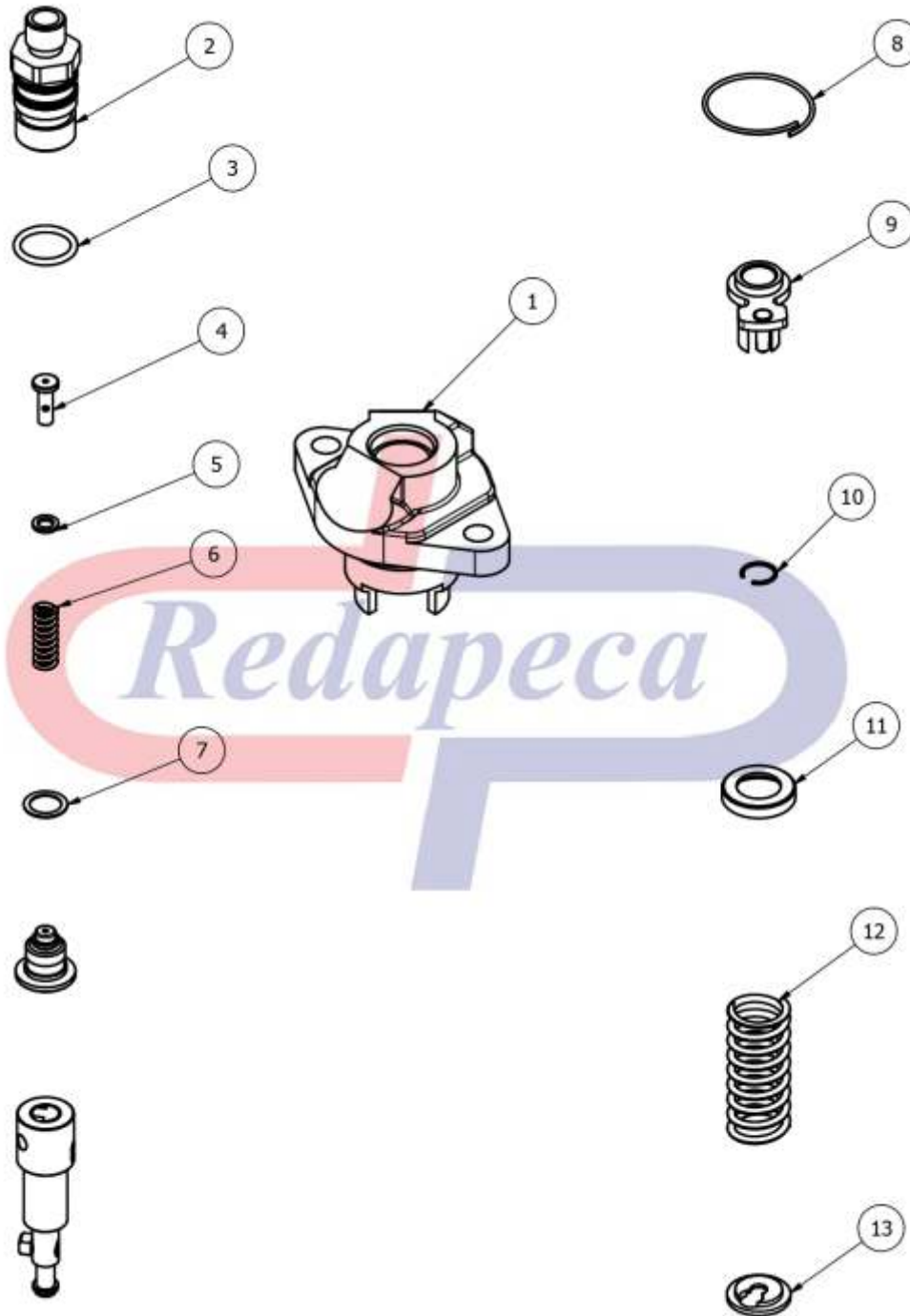

Todos los artículos en este catálogo no son piezas de refracción genuinas pero perfectamente intercambiables. Los números de piezas de fabricantes son mostrados para información y solamente como propósito de búsqueda.

All items in this catalogue are not genuine spare parts but perfectly interchangeable replacements. Manufacturers` parts numbers are show for information and research purpose only.

PARTES DE BOMBAS
Pump Parts

Ref. N°	Parte N° Part N°	Aplicación Application	Intercambiabilidad Interchangeability
1		Cuerpo Bomba PFE1Q	
2	130030	Conector Salida PFR/PFE1Q	3413372013
3	130092	Anillo Goma Conector Salida PFE1Q	1900210112
4	130519	Clavo Resorte Válvula PFE1Q	1413121116
4	130289	Clavo Resorte Válvula PFE1Q DEUTZ	
5	132087	Espesor Resorte Válvula PFR/PFE	1410100618
6	130371	Resorte Válvula PFR/PFE1Q	1414613002
6	130290	Resorte Válvula PFE1Q DEUTZ	
7	130032/0.5BR	Arandela Bronce Válvula PFR/PFE	1410105001
8	130198	Clip Reten PFE1Q	2414601001
9	130286	Sector PFE1Q	3410390017
10	132139	Anillo de Retención DIN 9045-10 PFE	2916600006
11	130845	Plato Superior Elemento PFE1Q	1410501000
12	132077	Resorte Elemento PFE1Q - KHD	2414617001
12	131772	Resorte Elemento PFR/PFE1Q	3414619005
13	130089	Plato Elemento PFE1Q	3410500004

Todos los artículos en este catálogo no son piezas de refracción genuinas pero perfectamente intercambiables. Los números de piezas de fabricantes son mostrados para información y solamente como propósito de búsqueda.

All items in this catalogue are not genuine spare parts but perfectly interchangeable replacements. Manufacturers` parts numbers are show for information and research purpose only.

PARTES DE BOMBAS
Pump Parts

Ilustración
Picture

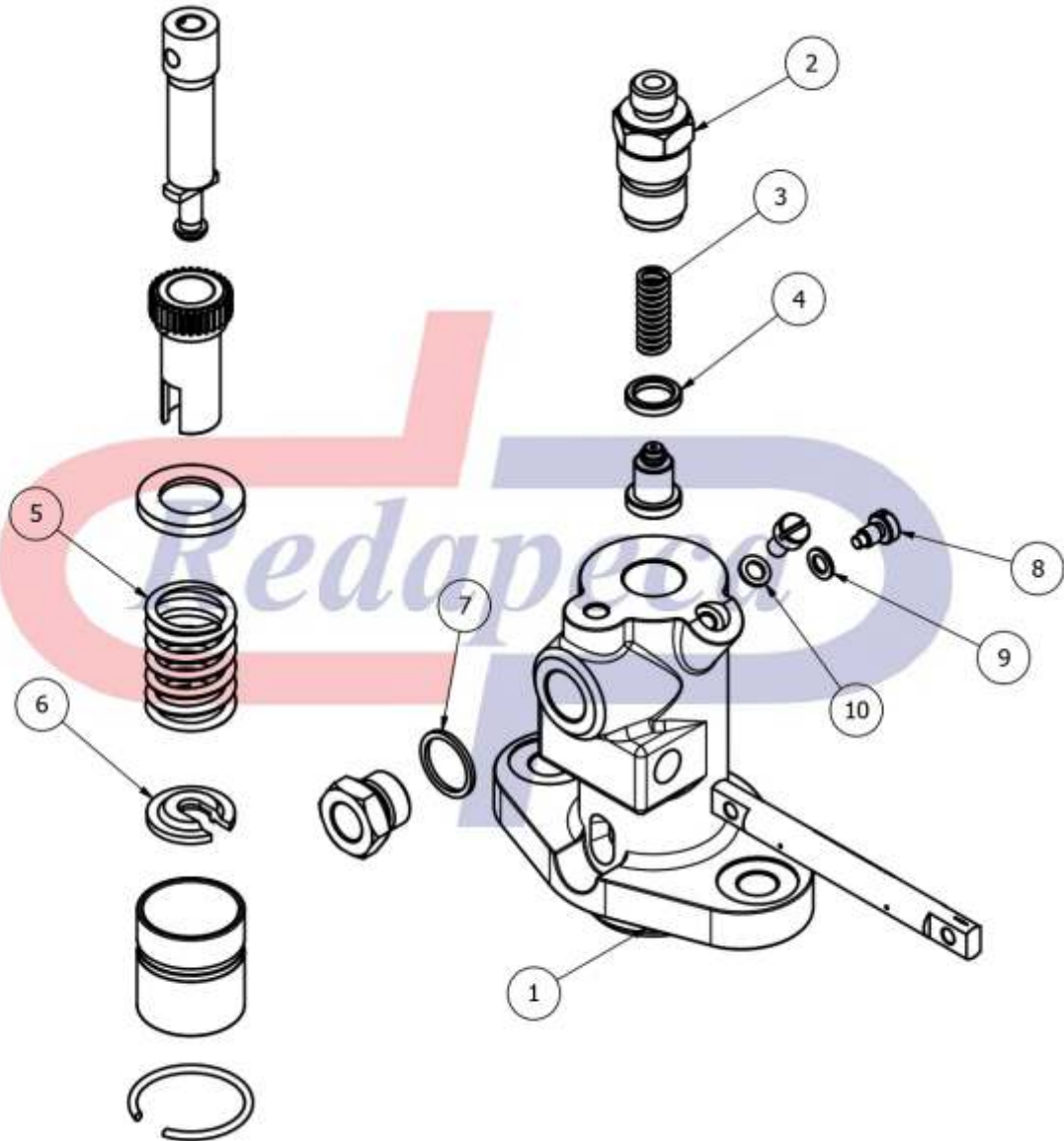

Todos los artículos en este catálogo no son piezas de refracción genuinas pero perfectamente intercambiables. Los números de piezas de fabricantes son mostrados para información y solamente como propósito de búsqueda.

All items in this catalogue are not genuine spare parts but perfectly interchangeable replacements. Manufacturers' parts numbers are show for information and research purpose only.

PARTES DE BOMBAS
Pump Parts

Ref. N°	Parte N° Part N°	Aplicación Application	Intercambiabilidad Interchangeability
1		Cuerpo Bomba Alimentación PFE1B	
2	131769	Conector Salida Bomba PFE1B	7010-542
3	130366	Resorte Válvula PFE1B	7032-7
3	131684	Resorte Válvula PFE1B	7010-146
4	130039	Arandela Nylon 17x12x3 N3	5339-862
4	130039/3FI	Arandela Fibra 17x12x3 N3	
5	131709	Resorte Elemento Bomba PFE1B	7009-5
6	131764	Plato Elemento PFE1B	7009-7
7	150141/1.5	Arandela Cobre Tapón PFE1B	5339-174
8	130842	Tornillo Elemento PFE1B	7033-30
9	140095/1	Arandela Cobre Tornillo Elemento PFE1B	106/62
10	140095/1FI	Arandela Fibra Purgador PFE1B	5339-132

Todos los artículos en este catálogo no son piezas de refracción genuinas pero perfectamente intercambiables. Los números de piezas de fabricantes son mostrados para información y solamente como propósito de búsqueda.

All items in this catalogue are not genuine spare parts but perfectly interchangeable replacements. Manufacturers' parts numbers are show for information and research purpose only.

PARTES DE BOMBAS
Pump Parts

Ilustración
Picture

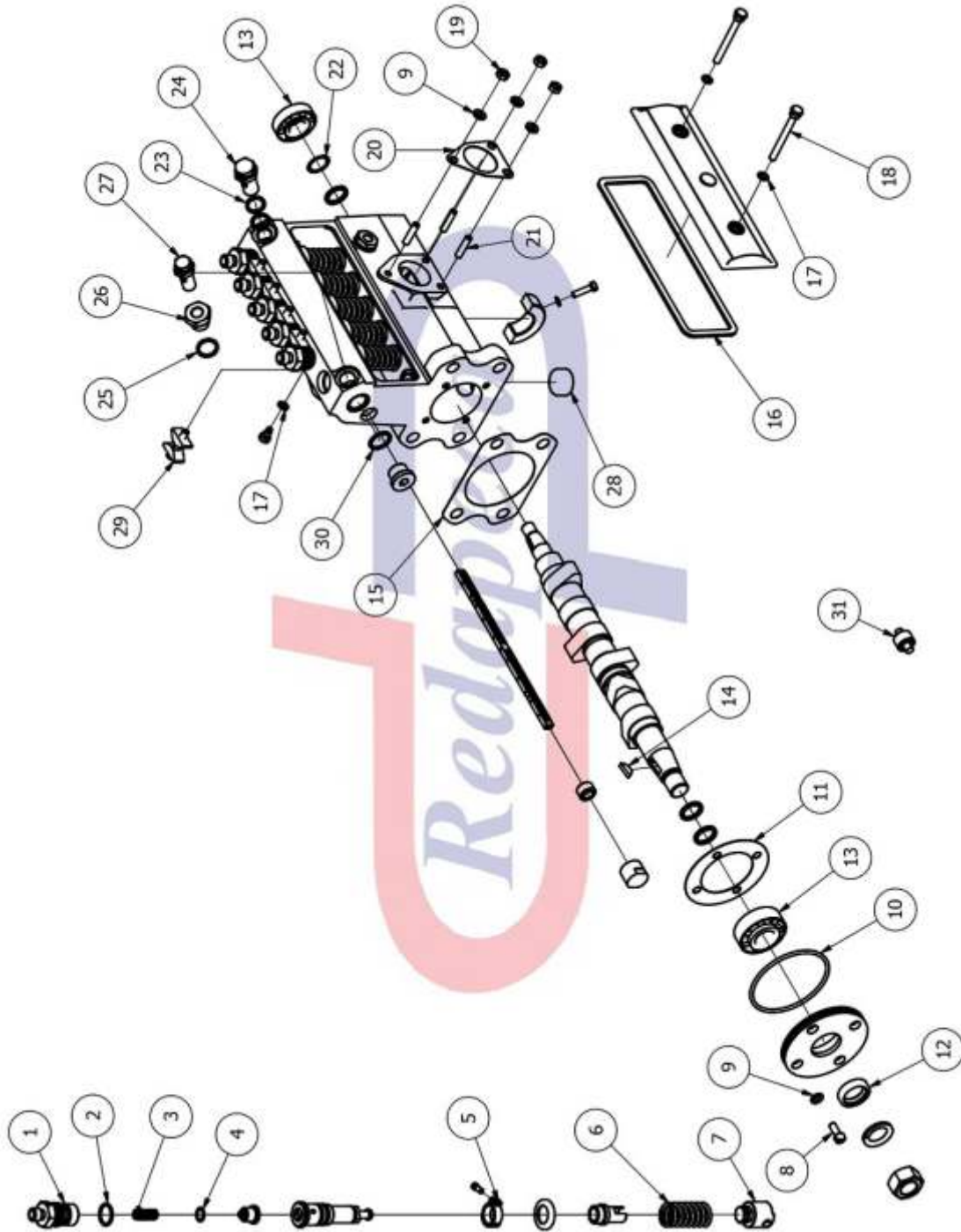

Todos los artículos en este catálogo no son piezas de refracción genuinas pero perfectamente intercambiables. Los números de piezas de fabricantes son mostrados para información y solamente como propósito de búsqueda.

All items in this catalogue are not genuine spare parts but perfectly interchangeable replacements. Manufacturers' parts numbers are show for information and research purpose only.

PARTES DE BOMBAS
Pump Parts

Ref. N°	Parte N° Part N°	Aplicación Application	Intercambiabilidad Interchangeability
1	132060	Conector Salida PES(A) BOSCH	1413372072
2	130997	Anillo Goma Conector Entrada PES(A)	1530210003
3	132058	Resorte Válvula PES(A)	1414612007
4	130032/0.5BR	Arandela Bronce Válvula PES(A)	1410105001
5	131674	Sector Dentado Tipo A	
6	130113	Resorte Elemento PES(A) BOSCH	1414618027
6	130211	Resorte Elemento PES(A) FIAT	1414618028
7	132027	Taquete Completo Tipo A, Rodillo 9mm	
7	130674	Taquete Completo Tipo A, Rodillo 11mm	1418720025
8	132174	Tornillo Tapa Rolinera PES(A)	2910022196
9	130932	Arandela Grower DIN 128-A-M6	2916690005
9	150098	Arandela Grower DIN 127-B-M6	
10	130998	Anillo Goma Tapa Rolinera PES(A)	1900210163
11	130552	Empacadura Tapa Rolinera PES(A)	F002A11231
12	130034	Estopera Doble Labio Delantera Tipo A	1410281012
13	130086	Rodamiento Tipo A 40x17x10)	1900900018
13	130087	Rolinera 40x17x12	1900900305
14	130362	Cuña Eje Leva Bosch Tipo A	1900023008
15	130500	Empac Frontal PES(A) Hueco Redondo	
15	130563	Empac Frontal PES(A) Hueco Ovalado	
16	130720CG	Empac Tapa Inspección 4 Cil Corcho-Goma	1411015084
16	130720GO	Empac Tapa Inspección 4 Cil Goma	1411015002
16	130721CG	Empac Tapa Inspección 6 Cil Corcho-Goma	1411015086
16	130721GO	Empac Tapa Inspección 6 Cil Goma	1411015001
17	140095/0.8	Arandela Cobre Tornillo Tapa Inspección	2916710602
17	140095/0.8AL	Arandela Aluminio Tornillo Tapa Inspección	
17	140095/1AL	Arandela Fibra Tornillo Tapa Inspección	2916710602
18	132001	Tornillo Tapa Inspección Tipo A / L=51	
19	130054-3	Tuerca Hexagonal DIN 934-6	2915011007
20	130670	Empacadura Casco Bomba Alimentación	1411073000
21	130072	Esparrago Bomba Alimentación, L=25mm	1413502000
22	130429	Espesor Eje Leva PES(A) / Esp=0.1mm	1410101610
22	130430	Espesor Eje Leva PES(A) / Esp=0.2mm	1230101609
22	130431	Espesor Eje Leva PES(A) / Esp=0.3mm	1230101608
23	130942/1.5	Arandela Cobre Válvulas Retorno	2916710609
24	130031-1	Válvula Ret Macho / M14x1.5 / 1.3-1.8 / L=39	1417413000
25	140181/1.5	Arandela Cobre Conector Externo	2916710611
26	150436	Conector Externo M16x1.5 / Interno M12x1.5	1413462102
27	130795-1	Válvula Ret Macho / M12x1.5 / 1-1.5 / L=39.5	1417413012

Todos los artículos en este catálogo no son piezas de refracción genuinas pero perfectamente intercambiables. Los números de piezas de fabricantes son mostrados para información y solamente como propósito de búsqueda.

All items in this catalogue are not genuine spare parts but perfectly interchangeable replacements. Manufacturers' parts numbers are show for information and research purpose only.

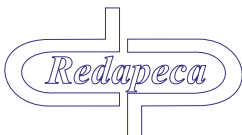

PARTES DE BOMBAS
Pump Parts

Ref. N°	Parte N° Part N°	Aplicación Application	Intercambiabilidad Interchangeability
28	131025LA	Capsula Latón Carter Øe=25; Øi=24; H=11	1410551036
29	150125	Prensa Niplex FIAT Tipo A	1410023009
30	150141/1.5	Arandela Cobre Tapón Roscado	2916710613
31	120069	Juego Rodillo Bomba Tipo A Ancho 9mm	
31	120063	Juego Rodillo Bomba Tipo A Ancho 10mm	
31	120068	Juego Rodillo Bomba Tipo A Ancho 11mm	
	132088/4.5AC	Arandela Acero Válvula *	

* Aplicable en las Bombas:

- 9400083026 - PES6A90C410RS2308 - Válvula 1418522055 o 1418522019.
- 9400083034 - PES6A90C410RS2308-Y- Válvula 1418522055 o 1418522019.
- 9410031030 - HB-PF1A80BS564.

Todos los artículos en este catálogo no son piezas de refracción genuinas pero perfectamente intercambiables. Los números de piezas de fabricantes son mostrados para información y solamente como propósito de búsqueda.

All items in this catalogue are not genuine spare parts but perfectly interchangeable replacements. Manufacturers` parts numbers are show for information and research purpose only.

PARTES DE BOMBAS
Pump Parts

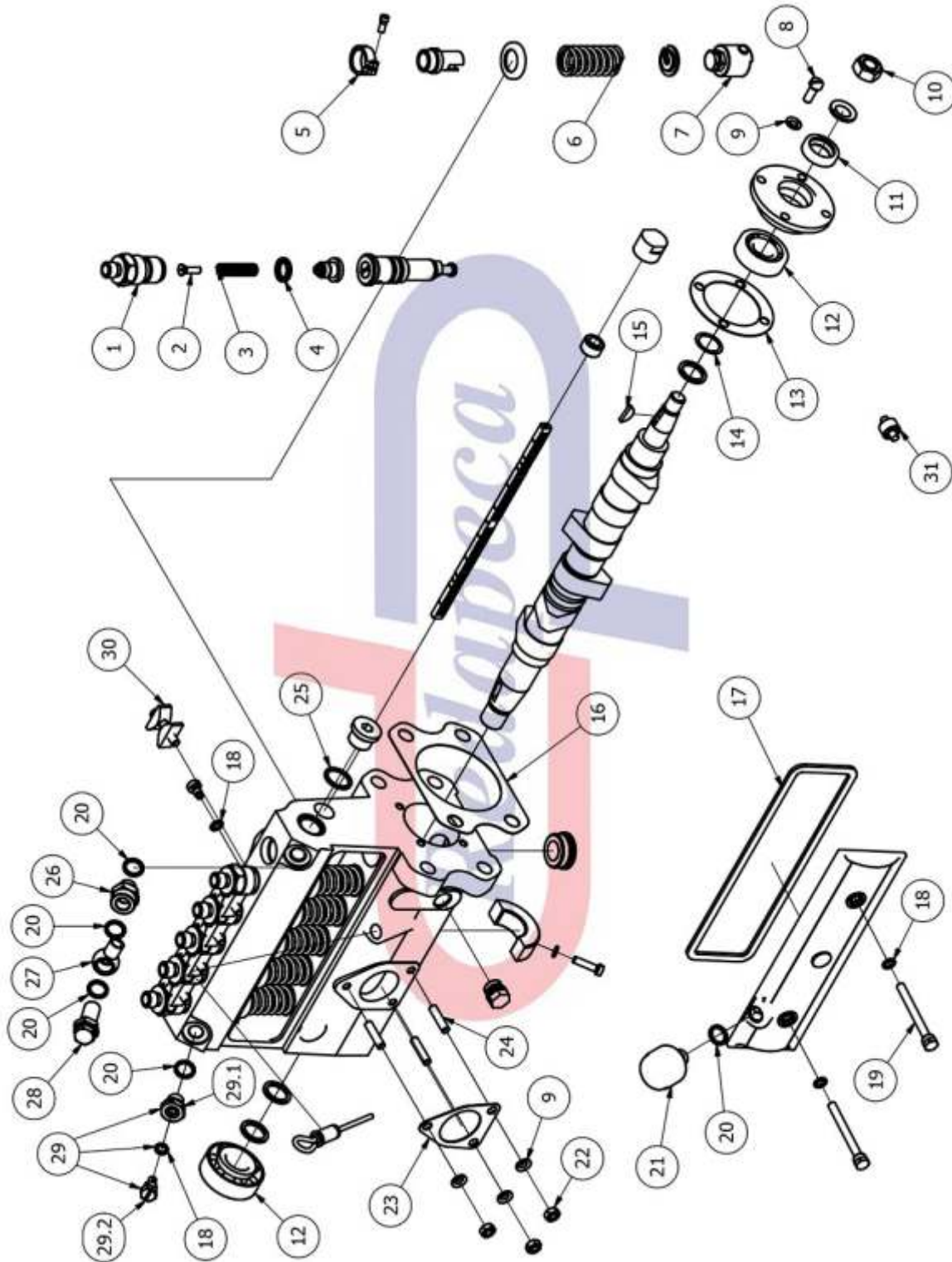

Todos los artículos en este catálogo no son piezas de refracción genuinas pero perfectamente intercambiables. Los números de piezas de fabricantes son mostrados para información y solamente como propósito de búsqueda.

All items in this catalogue are not genuine spare parts but perfectly interchangeable replacements. Manufacturers' parts numbers are show for information and research purpose only.

PARTES DE BOMBAS
Pump Parts

Ref. N°	Parte N° Part N°	Aplicación Application	Intercambiabilidad Interchangeability
1	130178	Conector Salida PES(A) FIAT	746368
2	131693	Clavo Resorte Val PE(S).A..B-PE(S).A.C	748670
3	132058	Resorte Válvula PES(A)	773252
4	130040	Arandela Nylon Válvula 161/2	760862
4	130040/3FI	Arandela Fibra Válvula 161/2	
5	131674	Sector Dentado Tipo A	
6	130113	Resorte Elemento PES(A) BOSCH	
6	130211	Resorte Elemento PES(A) FIAT	774538
7	132027	Taquete Completo Tipo A, Rodillo 9mm	
7	130674	Taquete Completo Tipo A, Rodillo 11mm	765057
8	132174	Tornillo Tapa Rolinera PES(A)	
9	150098	Arandela Grower DIN 127-B-M6	
9	130932	Arandela Grower DIN 128-A-M6	9929741
10	130574-3	Tuerca Hexagonal DIN 934-M12	10517070
11	131042	Estopera 28x17x6	773254
12	130086	Rodamiento Tipo A 40x17x10	746390
12	130087	Rolinera 40x17x12	
13	130552	Empacadura Tapa Rolinera PES(A)	
14	130429	Espesor Eje Leva PES(A) / Esp=0.1mm	773325
14	130430	Espesor Eje Leva PES(A) / Esp=0.2mm	773329
14	130431	Espesor Eje Leva PES(A) / Esp=0.3mm	
15	130155	Cuña Eje Leva Isuzu Lineal A	10206220
16	130500	Empac Frontal PES(A) Hueco Redondo	
16	130563	Empac Frontal PES(A) Hueco Ovalado	
17	130720CG	Empac Tapa Inspección 4 Cil Corcho-Goma	
17	130720GO	Empac Tapa Inspección 4 Cil Goma	760513
17	130721CG	Empac Tapa Inspección 6 Cil Corcho-Goma	
17	130721GO	Empac Tapa Inspección 6 Cil Goma	759242
18	140095/0.8	Arandela Cobre Tornillo Tapa Inspección	753177
18	140095/0.8AL	Arandela Aluminio Tornillo Tapa Inspección	
18	140095/1AL	Arandela Fibra Tornillo Tapa Inspección	
19	132001	Tornillo Tapa Inspección Tipo A / L=51	
20	140675/1.5	Arandela Cobre Conectores Bomba Tipo A	772054
21	130013	Respiradero Bomba FIAT	752221 / 773500
22	130054-3	Tuerca Hexagonal DIN 934-6	15896221
23	130670	Empacadura Casco Bomba Alimentación	772303
24	130072	Esparrago Bomba Alimentación, L=25mm	772210
25	150141/1.5	Arandela Cobre Tapón Roscado	768043
26	150430	Conector Macho M12x1.5 - Hembra M12x1.5	752412

Todos los artículos en este catálogo no son piezas de refracción genuinas pero perfectamente intercambiables. Los números de piezas de fabricantes son mostrados para información y solamente como propósito de búsqueda.

All items in this catalogue are not genuine spare parts but perfectly interchangeable replacements. Manufacturers' parts numbers are show for information and research purpose only.

PARTES DE BOMBAS
Pump Parts

Ref. N°	Parte N° Part N°	Aplicación Application	Intercambiabilidad Interchangeability
26	150427	Conector Macho M12x1.5 - Hembra M14x1.5 *	756203
27	150303	Ojo 12x10 para Manguera	
27	150304	Ojo 14x10 para Manguera	
28	130795-1	Válvula Ret Macho / M12x1.5 / 1-1.5 / L=39.5	1288373
28	130031-1	Válvula Ret Macho / M14x1.5 / 1.3-1.8 / L=39	758065
29	150410	Base Tornillo Purgador M12x1.5	
29.1	130148	Base Purgador Niplex 6mm FIAT N3	705758
29.2	150011	Tornillo Purgador FIAT	
29.2	150405	Tornillo Purgador M6x1 C/Agujero	718309
30	150125	Prensa Niplex FIAT Tipo A	
31	120069	Juego Rodillo Bomba Tipo A Ancho 9mm	
31	120063	Juego Rodillo Bomba Tipo A Ancho 10mm	
31	120068	Juego Rodillo Bomba Tipo A Ancho 11mm	

* NOTA:

- Cuando se coloca el conector 150427, se usa la Válvula 130031-1, esta se le colocara el Ojo para Manguera 150304 y las Arandelas 140129/1.5.

Todos los artículos en este catálogo no son piezas de refracción genuinas pero perfectamente intercambiables. Los números de piezas de fabricantes son mostrados para información y solamente como propósito de búsqueda.

All items in this catalogue are not genuine spare parts but perfectly interchangeable replacements. Manufacturers' parts numbers are show for information and research purpose only.

PARTES DE BOMBAS

Pump Parts

Ilustración

Picture

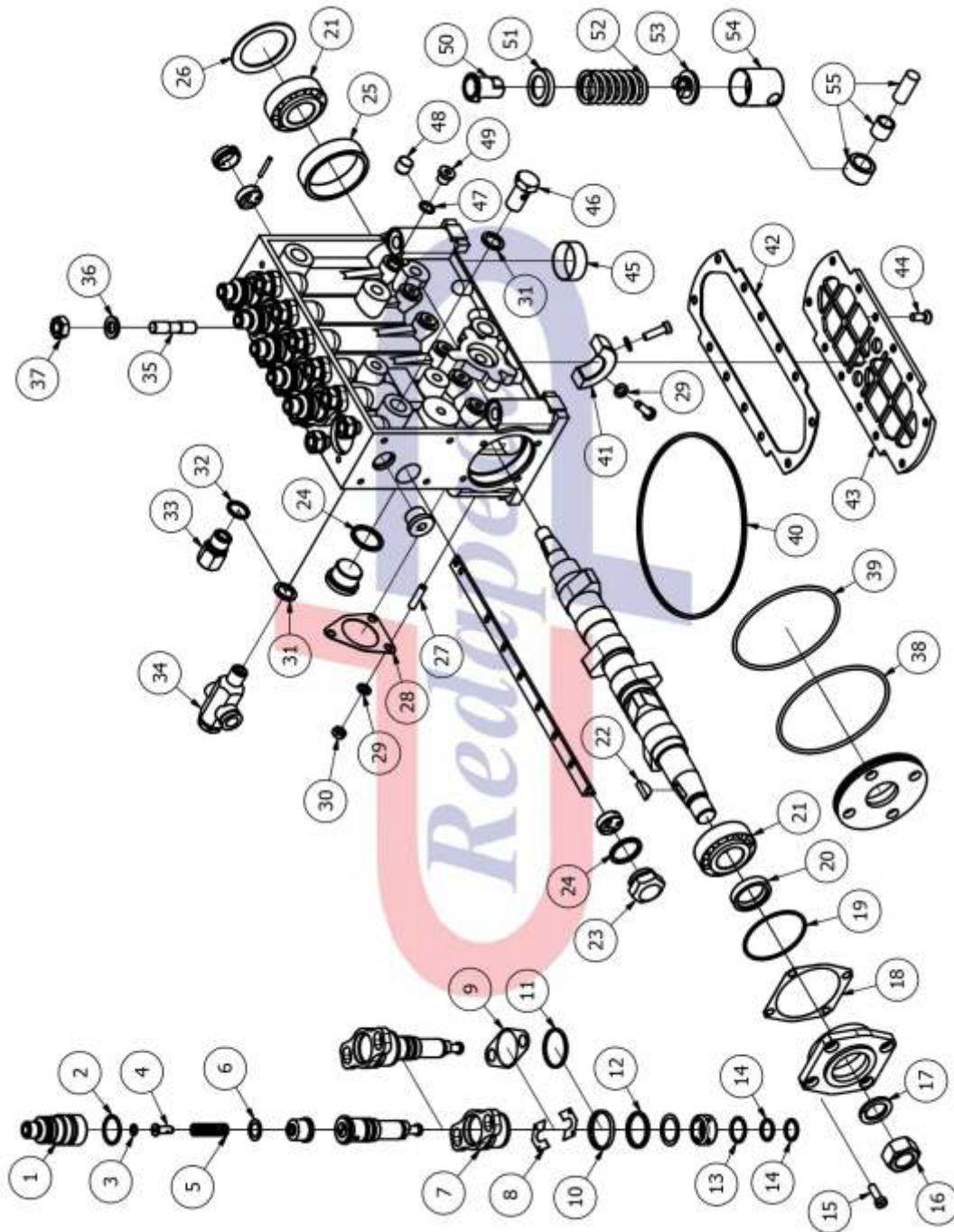

Todos los artículos en este catálogo no son piezas de refracción genuinas pero perfectamente intercambiables. Los números de piezas de fabricantes son mostrados para información y solamente como propósito de búsqueda.

All items in this catalogue are not genuine spare parts but perfectly interchangeable replacements. Manufacturers' parts numbers are show for information and research purpose only.

PARTES DE BOMBAS
Pump Parts

Ref. N°	Parte N° Part N°	Aplicación Application	Intercambiabilidad Interchangeability
1	130376	Conector Salida P MACK 673	2413371093
1	131644	Conector Salida P Válvula 2418552027	2413371098
1	130948	Conector Salida P	2413371205
1	132075	Conector Salida P	2413371230
2	130003	Anillo Goma Conector MACK 315/673	2410210004
2	130061	Anillo Goma Conector MACK 350	2410210033
3	132135	Espesor Acero Clavo Resorte Bomba P	2410100004
4	132068	Clavo Resorte Válvula 6P	1410322050
5	130266	Resorte Válvula 2418552015 (Largo)	1414612020
6	130390/0.5BR	Arandela Bronce Válvula Bomba P	2410101009
6	130085/0.5BR	Arandela Bronce Válvula MACK 673	2410105003
7	130268	Brida Bomba P	2410363015
8	130402	Espesor 0.4 mm Brida P Tipo Uña	2411098010
8	132146	Espesor 0.55 mm Brida P Tipo Uña	2411098013
8	132144	Espesor 0.65 mm Brida P Tipo Uña	2411098015
8	130374	Espesor 0.7 mm Brida P Tipo Uña	2411098016
8	130409	Espesor 0.75 mm Brida P Tipo Uña	2411098017
8	130410	Espesor 0.8 mm Brida P Tipo Uña	2411098018
8	130391	Espesor 0.85 mm Brida P Tipo Uña	2411098019
8	130868	Espesor 0.9 mm Brida P Tipo Uña	2411098020
8	132147	Espesor 0.95 mm Brida P Tipo Uña	2411098021
8	130375	Espesor 1.05 mm Brida P Tipo Uña	2411098023
8	132140	Espesor 1.2 mm Brida P Tipo Uña	2411098026
8	132142	Espesor 1.25 mm Brida P Tipo Uña	2411098027
8	130392	Espesor 1.3 mm Brida P Tipo Uña	2411098028
8	130944	Espesor 1.35 mm Brida P Tipo Uña	2411098029
8	130396	Espesor 1.4 mm Brida P Tipo Uña	2411098030
8	132141	Espesor 1.45 mm Brida P Tipo Uña	2411098031
8	130412	Espesor 1.5 mm Brida P Tipo Uña	2411098032
8	132152	Espesor 1.55 mm Brida P Tipo Uña	2411098033
8	132150	Espesor 1.6 mm Brida P Tipo Uña	2411098034
8	132151	Espesor 1.65 mm Brida P Tipo Uña	2411098035
8	132143	Espesor 1.7 mm Brida P Tipo Uña	2411098036
8	132145	Espesor 1.75 mm Brida P Tipo Uña	2411098037
8	132148	Espesor 1.8 mm Brida P Tipo Uña	2411098038
8	132154	Espesor 1.85 mm Brida P Tipo Uña	2411098039
8	132153	Espesor 1.9 mm Brida P Tipo Uña	2411098040
8	132155	Espesor 1.95 mm Brida P Tipo Uña	2411098041
8	132149	Espesor 2 mm Brida P Tipo Uña	2411098042

Todos los artículos en este catálogo no son piezas de refracción genuinas pero perfectamente intercambiables. Los números de piezas de fabricantes son mostrados para información y solamente como propósito de búsqueda.

All items in this catalogue are not genuine spare parts but perfectly interchangeable replacements. Manufacturers' parts numbers are show for information and research purpose only.

PARTES DE BOMBAS
Pump Parts

Ref. N°	Parte N° Part N°	Aplicación Application	Intercambiabilidad Interchangeability
8	132156	Espesor 2.05 mm Brida P Tipo Uña	2411098043
8	132157	Espesor 2.1 mm Brida P Tipo Uña	2411098044
8	132158	Espesor 2.3 mm Brida P Tipo Uña	2411098048
9	132072	Espesor 0.15 mm Brida P Tipo Laina	1411074000
9	132064	Espesor 0.4 mm Brida P Tipo Laina	1410051010
9	132063	Espesor 0.5 mm Brida P Tipo Laina	1410051004
10	130422	Anillo Hierro Brida Bomba P	2410290001
11	130070A	Anillo Nylon Fino Brida Bomba P	1410209006
11	130070B	Anillo Nylon Grueso Brida Bomba P	2410290002
12	131014	Anillo Goma Grueso Brida Bomba P	2410206007
12	131015	Anillo Goma Brida SCANIA	2410210049
12	130004	Anillo Goma Fino Brida Bomba P	2410210003
12	130288	Anillo Goma Grande Elemento 350	2410210034
13	130950	Anillo de Muelle Elemento Bomba P	2414601008
13	132280	Anillo Metálico Elemento Bomba P	2916600011
14	130092	Anillo Goma Elemento Bomba P	1410210014
15	130071TP	Tornillo Tapa Rolinera Bomba P	2910022199
16	130151	Tuerca Eje Leva Bomba P	2915022006
17	130969	Arandela Grower DIN 128-A-M18	2916699090
18	132070	Espesor 0.1 mm Frontal Axial Bomba P	1411038030
18	132071	Espesor 0.12 mm Frontal Axial Bomba P	1411038031
18	131706	Espesor 0.14 mm Frontal Axial Bomba P	1411038032
19	131418	Anillo Goma Soporte Frontal Eje Bomba P	2410210009
20	130122	Estopera 35x25x7 Eje Central Bomba P	1410282015
20	130044	Estopera 42x30x6 Eje Leva Bomba P Scania	1410282015
20	131618	Estopera 47x35x7 Eje Central Bomba P	2410283018
21	130024	Rolinera Tipo P 52x25x19.5 32205	1900910240
22	130128	Cuña 5x7.5 Eje Leva Bomba P	1900023011
23	132059	Tapón Cremallera Bomba P	1413462095
24	130949/2	Arandela Cobre Tapón Cremallera P	2916710618
25	131705	Bocina Rolinera Casco 673	1410201000
26	132065	Arandela Ajuste Axial P, Esp=1.5 mm	1410102021
26	132066	Arandela Ajuste Axial P, Esp=1.8 mm	1410102022
26	132067	Arandela Ajuste Axial P, Esp=2 mm	1410102023
27	130072	Esparrago Bomba Alimentación, L=25mm	1413502000
28	130670	Empacadura Casco Bomba Alimentación	1411073006
29	130932	Arandela Grower DIN 128-A-M6	2916693005
30	130054-4	Tuerca Hexagonal DIN 934-6	2915012007
31	140129/1.5	Arandela Cobre Válvulas de Retorno	2916710610

Todos los artículos en este catálogo no son piezas de refracción genuinas pero perfectamente intercambiables. Los números de piezas de fabricantes son mostrados para información y solamente como propósito de búsqueda.

All items in this catalogue are not genuine spare parts but perfectly interchangeable replacements. Manufacturers' parts numbers are show for information and research purpose only.

PARTES DE BOMBAS
Pump Parts

Ref. N°	Parte N° Part N°	Aplicación Application	Intercambiabilidad Interchangeability
31	140129/1.5AL	Arandela Aluminio Válvulas de Retorno	
32	140181/1.5	Arandela Cobre Conector Bronce P	2916710611
32	140181/1.5AL	Arandela Aluminio Conector Bronce P	
33	130449	Conexión Bronce P	2413359005
33	130449L	Conexión Bronce P Larga	
34	130031-1	Válvula Ret Macho / M14x1.5 / 1.3-1.8 / L=39	1417413000
34	130005-1	Válvula Ret Macho / M14x1.5/ 1.8-2.5 / L=39.5	1417413021
34	130010	Válvula Ret Macho / M14x1.5/ 1.3-1.8 / L=36	1417413047
34	130008	Válvula Ret Hembra / M14x1.5 / 1-1.5 / L=38.5	1457413010
34	130773	Válvula Ret Hembra /M141.5/ 0.5-1.0 / L=38.5	1457413012
34	180145	Válvula Retorno MACK	2417413011
34	130791-1	Válvula Ret Macho /M14x1.5/ 1.3-1.8 / L=39.5	2417413013
34	130780	Válvula Ret Hembra / M14x1.5 / 2-2.5 / L=38.5	2417413034
34	180171	Válvula Ret / H14xM14 / 1.3-1.8 / L=38.5	2417413046
34	180175	Válvula Ret / H14xM16 / 2.0-2.5 / L=45	2417413076
35	132061	Esparrago Casco Bomba P / L=43.5	2413502012
35	130129	Esparrago Casco Bomba P / L=41	2413502012
36	132062	Arandela Plana Bomba P	2410101004
37	132089	Tuerca Esparrago Bomba P	1413315010
38	130096	Anillo Goma Frontal MACK R600	2410210014
39	131008	Anillo Goma Fontal Bomba P	2410210050
40	131018	Aro Goma Tapa Carter Bomba P	2410206005
41	130052	Bancada Eje Leva 673	1415800052
41	132078	Bancada Eje Leva P	2415800011
42	130394	Empacadura Tapa Carter Bomba P 6 Cil	2411015004
42	130987	Empacadura Carter Bomba P 6 Cil	2411015046
42	130722	Empacadura Tapa Carter Bomba P 8 Cil	2411015026
43	131298	Tapa Carter Bomba P 6 Cil	2415656004
44	130094	Tornillo Tapa Carter Bomba P	2910512196
45	130991LA	Capsula Latón Carter Bomba P	2410500018
46	150004	Niplex M14x1.5	2911202703
47	130930/1	Arandela Cobre Niplex Bomba P	2916710605
48	130990	Capsula Acero Bomba P	2410505007
49	130742	Tapón Lateral Bomba P	2911272750
49	132080	Tapón Lateral Bomba PE10P	2413465000
50	130385	Sector Elemento Bomba P	1410422001
50	130347	Sector Elemento MACK 300/350	2410422013
51	132069	Plato Superior Resorte Elemento P	1410500035
52	130051	Resorte Elemento Bomba P	2414619011

Todos los artículos en este catálogo no son piezas de refracción genuinas pero perfectamente intercambiables. Los números de piezas de fabricantes son mostrados para información y solamente como propósito de búsqueda.

All items in this catalogue are not genuine spare parts but perfectly interchangeable replacements. Manufacturers' parts numbers are show for information and research purpose only.

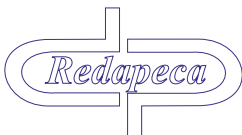

PARTES DE BOMBAS
Pump Parts

Ref. N°	Parte N° Part N°	Aplicación Application	Intercambiabilidad Interchangeability
53	130878	Plato Elemento Bomba P	2410020013
54	130405	Taquete Completo P	2418750024
54	130135	Taquete Completo P	2418750062
55	120070	Juego Rodillo Taquete P Serie 7000	
	132133	Tuerca Avance MACK R600	1413300006
	130152	Arandela Presión P Tuerca 2915011010	2916693008

Todos los artículos en este catálogo no son piezas de refracción genuinas pero perfectamente intercambiables. Los números de piezas de fabricantes son mostrados para información y solamente como propósito de búsqueda.

All items in this catalogue are not genuine spare parts but perfectly interchangeable replacements. Manufacturers' parts numbers are show for information and research purpose only.

PARTES DE BOMBAS
Pump Parts

Ilustración <i>Picture</i>	Parte N° <i>Part N°</i>	Aplicación <i>Application</i>	Intercambiabilidad <i>Interchangeability</i>
	130330	Bocina Eje Aceleración RSV	1420328034
	130363	Collarín Regulador RSV	1423322026 1423322028
	130329	Eje Aceleración RSV	1422013044
	130250	Tuerca Fijación Regulador RSV	1423341027
	130139	Resorte Pequeño Regulador RSV	1424650060
	131633	Respiradero Plástico Bomba Inyección	

Todos los artículos en este catálogo no son piezas de refracción genuinas pero perfectamente intercambiables. Los números de piezas de fabricantes son mostrados para información y solamente como propósito de búsqueda.

All items in this catalogue are not genuine spare parts but perfectly interchangeable replacements. Manufacturers' parts numbers are show for information and research purpose only.



PARTES DE BOMBAS
Pump Parts

Ilustración <i>Picture</i>	Parte N° <i>Part N°</i>	Aplicación <i>Application</i>	Intercambiabilidad <i>Interchangeability</i>

Todos los artículos en este catálogo no son piezas de refracción genuinas pero perfectamente intercambiables. Los números de piezas de fabricantes son mostrados para información y solamente como propósito de búsqueda.

All items in this catalogue are not genuine spare parts but perfectly interchangeable replacements. Manufacturers' parts numbers are show for information and research purpose only.

PARTES DE BOMBAS
Pump Parts

Ilustración
Picture

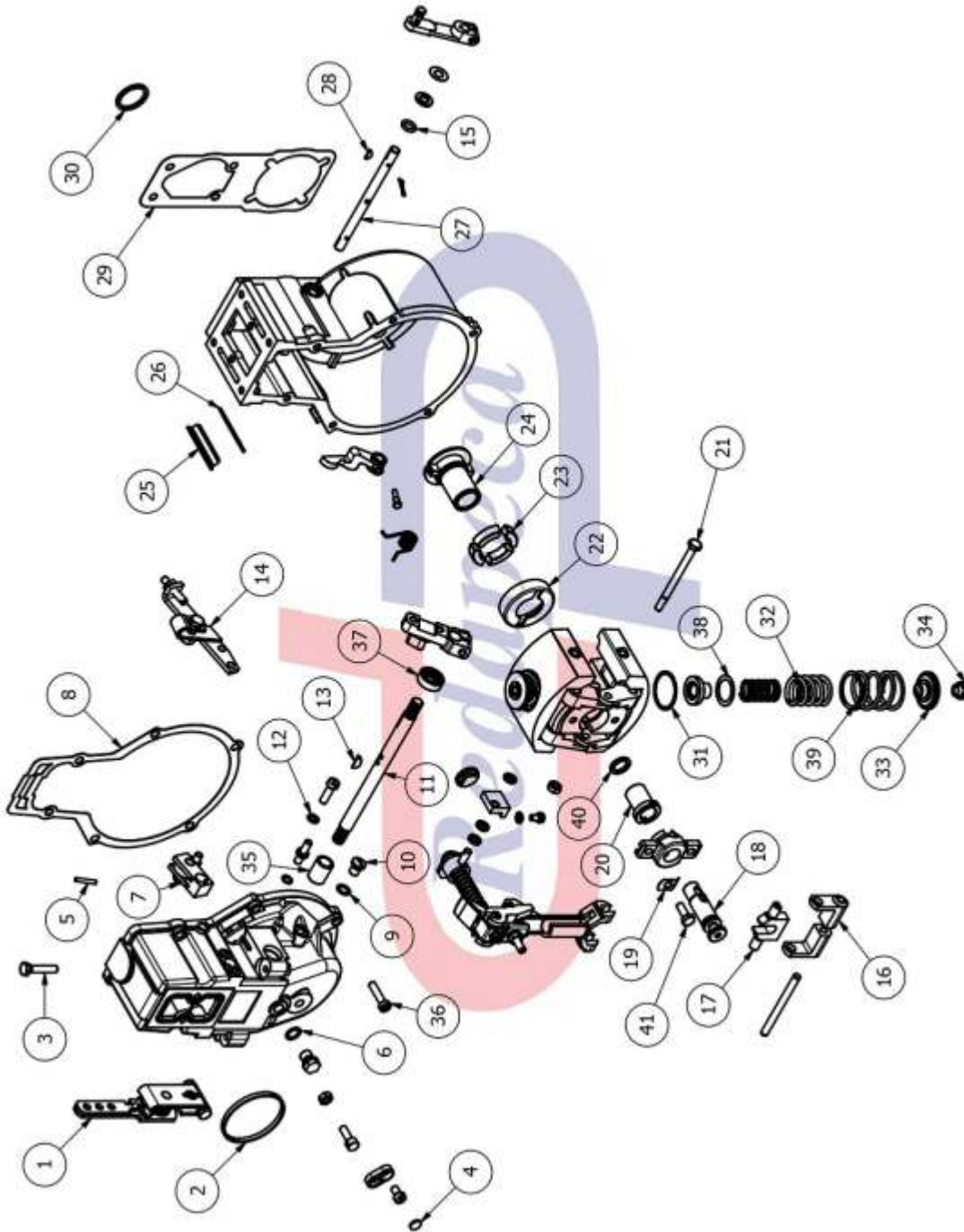

Todos los artículos en este catálogo no son piezas de refracción genuinas pero perfectamente intercambiables. Los números de piezas de fabricantes son mostrados para información y solamente como propósito de búsqueda.

All items in this catalogue are not genuine spare parts but perfectly interchangeable replacements. Manufacturers' parts numbers are show for information and research purpose only.

PARTES DE BOMBAS
Pump Parts

Ref. N°	Parte N° Part N°	Aplicación Application	Intercambiabilidad Interchangeability
1	130054	Palanca Aceleración MACK	2422002045
2	130073	Anillo Goma Tipo 8 Tapa Reg MACK	1420206009 / 1420206019
3	132162	Tornillo Hexagonal M6x1 / L=30	1423450036
4	131022	Chapa Plomo para Sello Øe=10 mm	1423240001
5	130459-1	Pasador Macizo Cónico Martillo MACK	2423202001
5	130459-2	Pasador Abierto Martillo MACK	2917540081 / 9421080309
6	130930/1	Arandela Cobre 13.5x10x1	1460225075 / 2916710605
7	130301	Martillo MACK	2422120051
8	130170	Empacadura Tapa Reg MACK/IVECO RQ	1421015019
9	140074/0.8	Arandela Cobre 12x8x0.8	2916710603
10	130132TP	Tornillo Eje Stop Reg RQ/RQV Paleta	1423415002
10	130132TT	Tornillo Eje Stop Reg RQ/RQV Torx	2423429003
11	130007	Eje Aceleración Regulador MACK Robert Bosch L=168 mm / Con 2 Estrias	1423061003
11	130471	Eje Aceleración Regulador EUROTRAKKER L=130 mm / Sin Estrias	2423002030
11	132104	Eje Aceleración Regulador RQ L=144.5 mm / Sin Estrias	1423103009
11	130055	Eje Aceleración Regulador IVECO L=130 mm / Sin Estrias	1423002080
11	130688	Eje Aceleración CUMMINS 6BT-A L=157 mm / Con 1 Estria	9421080857
12	140095/0.8	Arandela Cobre 10x6x0.8	2916710062
13	130126	Cuña 3x5 Eje Reg RQ/RQV	1900023005
14	131555	Soporte Guaya Apagador MACK	2421903010
15	130965	Anillo Goma Eje Stop RQV	2420210019
16	131697	Escuadra Eje Stop MACK	2422000002
17	132090	Escuadra Perno Oscilante RQ/RQV	1422130014
18	130393	Perno Oscilante RQ MACK	1423123008
18	132092	Perno Oscilante RQ/RQV MERCEDES	1423521014
19	130993	Lamina Metal Regulador con Agujero	1421331009
20	130377	Tuerca Cono Regulador RQ	1423345052
21	130047	Tornillo Pasante Masas C/Tuerca	1423450900
21	130047M	Tornillo Pasante Masas Modificado	2423100024
22	130118	Placo Taco	2420500021
23	130018	Taco Goma Regulador RQ/RQV	1420026000
23	130207	Taco Goma Regulador MACK 400	2420026006
23	130717	Taco Goma Regulador SCANIA	2420026003
24	130457	Cono Regulador MACK 673	2426449006

Todos los artículos en este catálogo no son piezas de refracción genuinas pero perfectamente intercambiables. Los números de piezas de fabricantes son mostrados para información y solamente como propósito de búsqueda.

All items in this catalogue are not genuine spare parts but perfectly interchangeable replacements. Manufacturers' parts numbers are show for information and research purpose only.

PARTES DE BOMBAS
Pump Parts

Ref. N°	Parte N° Part N°	Aplicación Application	Intercambiabilidad Interchangeability
24	131591	Cono Regulador RQ/RQV	2426449008
25	130097	Tapón Insp RQ/RQV/RPB/RPBV Laminado	1420560004
25	131991	Tapón Insp RQ/RQV/RPB/RPBV Macizo	
26	130526	Empacadura Tapón Insp RQ/RQV	1420113000
27	130453	Eje Stop Regulador Øe=8 / L=119	1423002030
28	130130	Cuña 2x3.7 Eje Apagador RQ/RQV	1900023002
29	131608	Empacadura Casco/Carter Regulador P	1421015025
29	130986	Empacadura Casco/Carter Regulador P	1421015058
30	130949/2	Arandela Cobre 29x24x2	2916710618
31	131523	Espesor 0.5mm Resorte Minimo Reg	1200102624
32	130454	Resorte Intermedio Regulador 673/315	1424634027
33	130456	Plato Resorte Masas Regulador RQ/RQV	2420520004
34	131584	Tuerca Resortes Masas Reg RQ/RQV	2423345006
35	131718	Bocina Eje Reg RQ/RQV / L=18	1420301006
35	131718LA	Bocina Eje Reg RQ/RQV / L=18 Latón	
35	130464	Bocina Eje Reg RQ/RQV / L=20	1420301002
35	130464LA	Bocina Eje Reg RQ/RQV / L=20 Latón	
35	131717	Bocina Eje Reg RQ/RQV / L=25	1420301006
35	131717LA	Bocina Eje Reg RQ/RQV / L=25 Latón	
36	130071NF	Tornillo Tapa Reg M6x1 / L=25	
36	130071TA	Tornillo Tapa Reg M6x1 / L=25 DIN 964	
36	130071TP	Tornillo Tapa Reg M6x1 / L=18 DIN 84	2910022199
36	130071TT	Tornillo Tapa Reg M6x1 / L=25 Torx	2912732203
37	130102	Estopera 17x11x4 Eje Reg RQ/RQV	1420283001
38	131716	Espesor 0.5mm Resorte Intermedio Reg	1420101023
39	132173	Resorte Minimo Regulador MACK 673	2424617029
40	131559/1.4AC	Arandela Acero Tuerca Cono Reg RQV 1.4mm	
40	131560/1.45AC	Arandela Acero Tuerca Cono Reg RQV 1.45mm	
40	131561/1.5AC	Arandela Acero Tuerca Cono Reg RQV 1.5mm	
40	131562/1.55AC	Arandela Acero Tuerca Cono Reg RQV 1.55mm	
40	131556/1.6AC	Arandela Acero Tuerca Cono Reg RQV 1.6mm	1420101016 / 2420101056
40	131563/1.65AC	Arandela Acero Tuerca Cono Reg RQV 1.65mm	1420101017 / 2420101058
40	131563/1.7AC	Arandela Acero Tuerca Cono Reg RQV 1.7mm	1420101003 / 2420101059
40	131564/1.75AC	Arandela Acero Tuerca Cono Reg RQV 1.75mm	1420101011 / 2420101061
40	130223/1.8AC	Arandela Acero Tuerca Cono Reg RQV 1.8mm	1420101002 / 2420101063
40	131565/1.85AC	Arandela Acero Tuerca Cono Reg RQV 1.85mm	
40	130222/1.9AC	Arandela Acero Tuerca Cono Reg RQV 1.9mm	1420101001 / 2420101066
40	131566/1.95AC	Arandela Acero Tuerca Cono Reg RQV 1.95mm	
40	130221/2AC	Arandela Acero Tuerca Cono Reg RQV 2mm	1420101000 / 2420101069

Todos los artículos en este catálogo no son piezas de refracción genuinas pero perfectamente intercambiables. Los números de piezas de fabricantes son mostrados para información y solamente como propósito de búsqueda.

All items in this catalogue are not genuine spare parts but perfectly interchangeable replacements. Manufacturers' parts numbers are show for information and research purpose only.

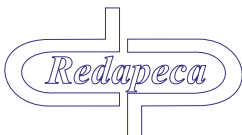

PARTES DE BOMBAS
Pump Parts

Ref. N°	Parte N° Part N°	Aplicación Application	Intercambiabilidad Interchangeability
40	131567/2.05AC	Arandela Acero Tuerca Cono Reg RQV 2.05mm	1420101653 / 2420101071
40	131568/2.1AC	Arandela Acero Tuerca Cono Reg RQV 2.1mm	1420101654 / 2420101073
41	132174	Tornillo M6x1 / L=16 DIN 84	2910022196
	131586	Tapón Roscado Regulador MACK 400	2423463012
	131720	Tornillo Perno Oscilante MACK	1423521021
	131771	Kit Martillo Eje Regulador MACK 673	
	132311	Kit Martillo Eje Regulador Iveco/Mercedes	

Todos los artículos en este catálogo no son piezas de refracción genuinas pero perfectamente intercambiables. Los números de piezas de fabricantes son mostrados para información y solamente como propósito de búsqueda.

All items in this catalogue are not genuine spare parts but perfectly interchangeable replacements. Manufacturers` parts numbers are show for information and research purpose only.

PARTES DE BOMBAS
Pump Parts

Ilustración
Picture

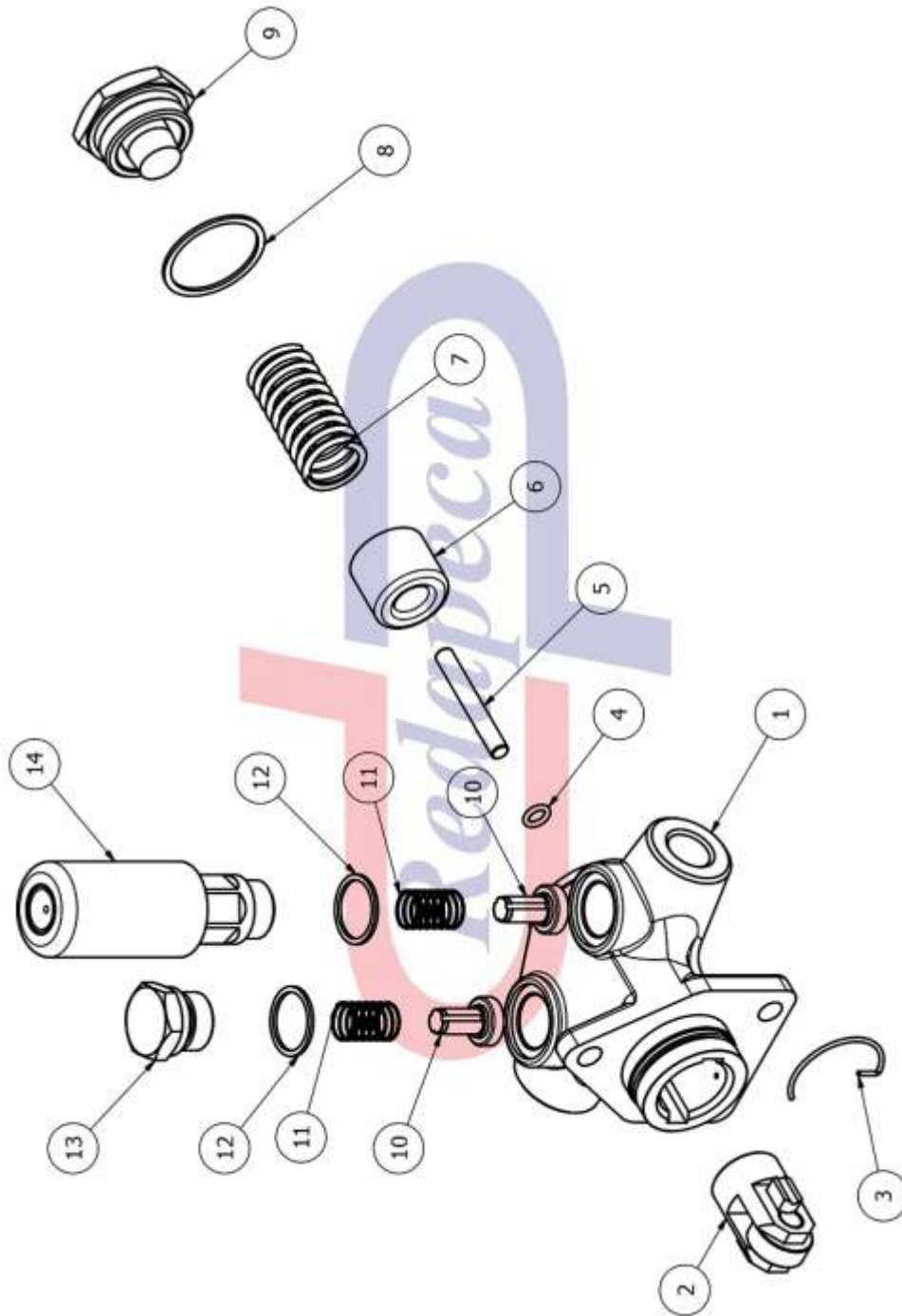

Todos los artículos en este catálogo no son piezas de refracción genuinas pero perfectamente intercambiables. Los números de piezas de fabricantes son mostrados para información y solamente como propósito de búsqueda.

All items in this catalogue are not genuine spare parts but perfectly interchangeable replacements. Manufacturers' parts numbers are show for information and research purpose only.

PARTES DE BOMBAS
Pump Parts

Ref. N°	Parte N° Part N°	Aplicación Application	Intercambiabilidad Interchangeability
1	131547	Cuerpo Bomba Alimentación Sencilla	
2	132028	Taquete Completo Bomba Alimentación	9441080032
2.1	132028-1	Cuerpo Taquete Bomba Alimentación	2442120013
2.2	132028-2	Rodillo Taquete Bomba Alimentación	2440200002
2.3	132028-3	Pasador Rodillo Taquete Bomba Aliment	2443200011
2.4	132028-4	Guía Taquete Bomba Alimentación	2443120008
3	130680	Clip Taquete Bomba Alimentación	2444601000
4	130421	Anillo Goma Bomba Alimentación	2440210002
5	132051	Pin de Presión Bomba Alimentación	1443100501
6	132050	Embolo Bomba Alimentación Piston	2449998714
7	130264	Resorte Taquete Bomba Alimentación	2444618002
8	150147/1	Arandela Cobre Tapón Bomba Alimentación	2444617010
8	150147/1AL	Arandela Aluminio Tapón Bomba Alimentación	
9	131792	Tapón Posterior Bomba Alimentación	2443462031
10	180140	Válvula Plástica Bomba Alimentación	2443203021
11	130006	Resorte Válvula Bomba Alimentación	2444615006
12	150140/1	Arandela Cobre Bombín Mano	1230203001
12	150140/1AL	Arandela Aluminio Bombín Mano	
13	130687	Tapón Lateral Válvula Bomba Alimentación	2443462009
14	130891	Bombín de Mano Neumático	2447010033
14	130119	Bombín de Hierro C/Resorte	9441610015
14	130893	Bombín de Hierro S/Resorte	

Todos los artículos en este catálogo no son piezas de refracción genuinas pero perfectamente intercambiables. Los números de piezas de fabricantes son mostrados para información y solamente como propósito de búsqueda.

All items in this catalogue are not genuine spare parts but perfectly interchangeable replacements. Manufacturers' parts numbers are show for information and research purpose only.

PARTES DE BOMBAS
Pump Parts

Ilustración
Picture

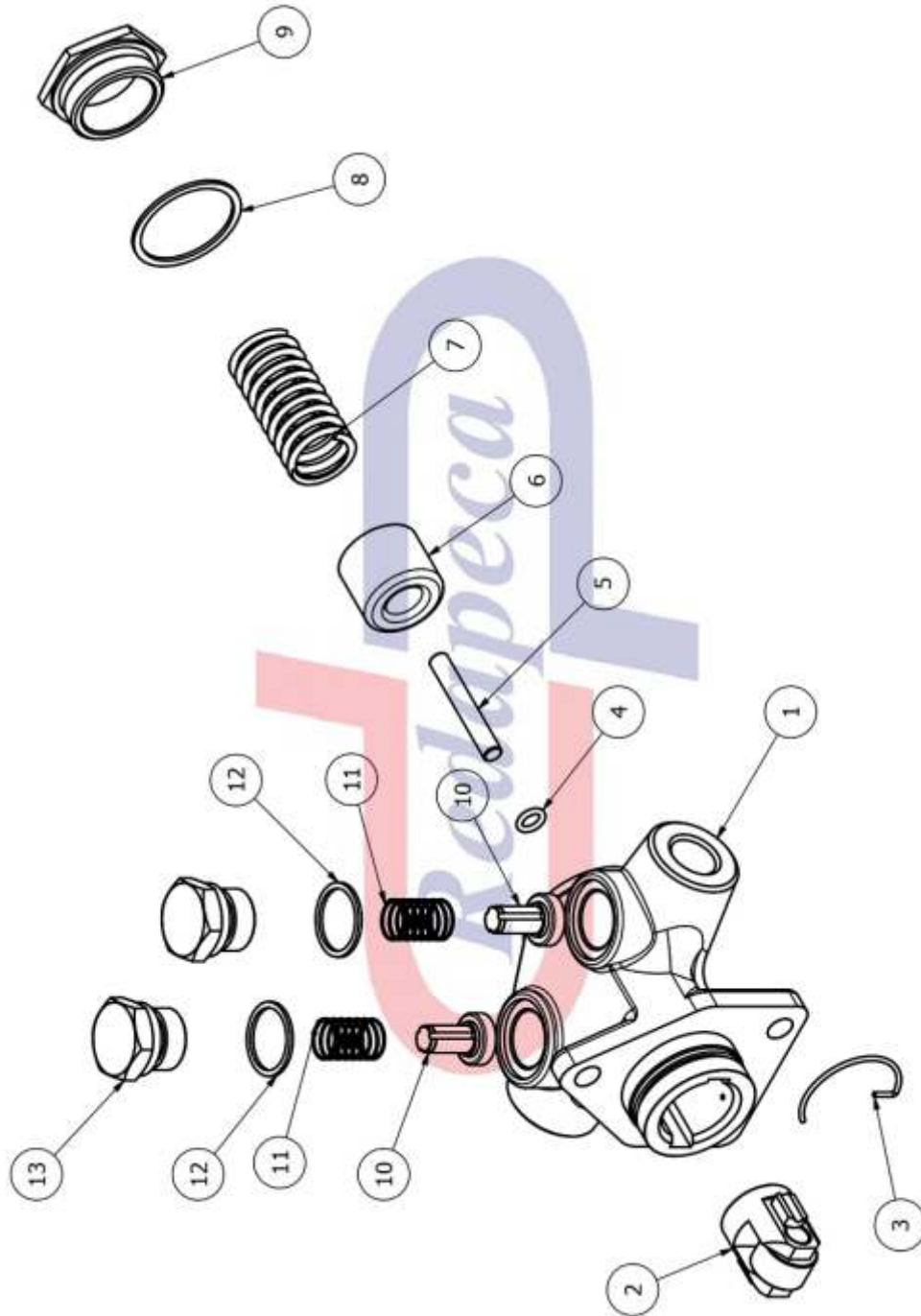

Todos los artículos en este catálogo no son piezas de refracción genuinas pero perfectamente intercambiables. Los números de piezas de fabricantes son mostrados para información y solamente como propósito de búsqueda.

All items in this catalogue are not genuine spare parts but perfectly interchangeable replacements. Manufacturers' parts numbers are show for information and research purpose only.

PARTES DE BOMBAS
Pump Parts

Ref. N°	Parte N° Part N°	Aplicación Application	Intercambiabilidad Interchangeability
1	131547	Cuerpo Bomba Alimentación Sencilla	
2	132188	Taquete Completo Bomba Alimentación	2447010005
2.1	132188-1	Cuerpo Taquete Bomba Alimentación	2442120011
2.2	132188-2	Rodillo Taquete Bomba Alimentación	2440200000
2.3	132188-3	Pasador Rodillo Taquete Bomba Alimentación	2443100083
2.4	132188-4	Guía Taquete Bomba Alimentación	2443120007
3	130680	Clip Taquete Bomba Alimentación	2444601000
4	130421	Anillo Goma Bomba Alimentación	2440210002
5	131546	Pin de Presión Bomba Alimentación	2443100000
6	132050	Embolo Bomba Alimentación Pistón	2449998714
7	130264	Resorte Taquete Bomba Alimentación	2444618002
8	150147/1	Arandela Cobre Tapón Bomba Alimentación	2444617010
8	150147/1AL	Arandela Aluminio Tapón Bomba Alimentación	
9	131548	Tapón Posterior Bomba Alimentación	2443462014
10	180140	Válvula Plástica Bomba Alimentación	2443203021
11	130006	Resorte Válvula Bomba Alimentación	2444615006
12	150140/1	Arandela Cobre Bombín Mano	1230203001
12	150140/1AL	Arandela Aluminio Bombín Mano	
13	130687	Tapón Lateral Válvula Bomba Alimentación	2443462009

Todos los artículos en este catálogo no son piezas de refracción genuinas pero perfectamente intercambiables. Los números de piezas de fabricantes son mostrados para información y solamente como propósito de búsqueda.

All items in this catalogue are not genuine spare parts but perfectly interchangeable replacements. Manufacturers' parts numbers are show for information and research purpose only.

PARTES DE BOMBAS
Pump Parts

Ilustración
Picture

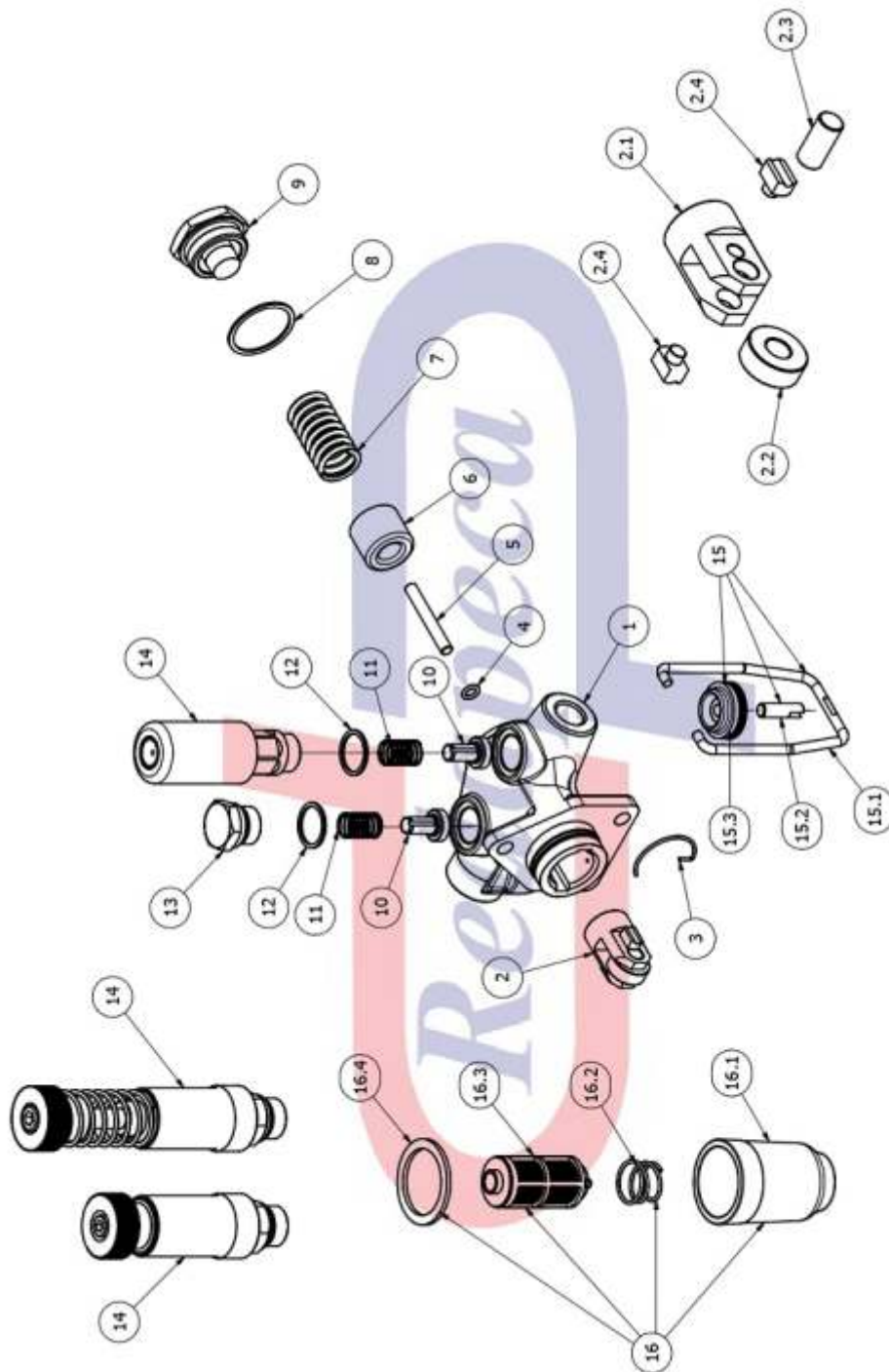

Todos los artículos en este catálogo no son piezas de refracción genuinas pero perfectamente intercambiables. Los números de piezas de fabricantes son mostrados para información y solamente como propósito de búsqueda.

All items in this catalogue are not genuine spare parts but perfectly interchangeable replacements. Manufacturers' parts numbers are show for information and research purpose only.

PARTES DE BOMBAS
Pump Parts

Ref. N°	Parte N° Part N°	Aplicación Application	Intercambiabilidad Interchangeability
1	132189	Cuerpo Bomba Alimentación C/Vaso	
2	132028	Taquete Completo Bomba Alimentación	9441080032
2.1	132028-1	Cuerpo Taquete Bomba Alimentación	2442120013
2.2	132028-2	Rodillo Taquete Bomba Alimentación	2440200002
2.3	132028-3	Pasador Rodillo Taquete Bomba Aliment	2443200011
2.4	132028-4	Guía Taquete Bomba Alimentación	2443120008
3	130680	Clip Taquete Bomba Alimentation	2444601000
4	130421	Anillo Goma Bomba Alimentación	2440210002
7	132187	Resorte Taquete Bomba Alimentación	2444618002
8	150147/1	Arandela Cobre Tapón Bomba Alimentación	2440105000
8	150147/1AL	Arandela Aluminio Tapón Bomba Alimentación	
9	131792	Tapón Posterior Bomba Alimentación	2443462031
10	180140	Válvula Plástica Bomba Alimentación	2443203021
11	130006	Resorte Válvula Bomba Alimentación	2444615006
12	150140/1	Arandela Cobre Bombín Mano	1230203001
12	150140/1AL	Arandela Aluminio Bombín Mano	
13	130687	Tapón Lateral Válvula Bomba Alimentación	2443462009
14	130891	Bombín de Mano Neumático	2447010033
14	130119	Bombín de Hierro C/Resorte	9441610015
14	130893	Bombín de Hierro S/Resorte	
15	130162	Gancho Vaso Bomba Alimentación	2447010027
15.1	130162-1	Estribo Gancho Vaso Bomba Aliment	2459999000
15.2	130162-2	Tornillo Ajuste Gancho Vaso Bomba Aliment	2453405001
15.3	130162-3	Tuerca Ajuste Gancho Vaso Bomba Alimen	2453345000
16	120165	Kit Vaso Bomba Alimentación RB	2447010017
16.1	130270	Vaso Vidrio Bomba Alimentacion	2459999002
16.2	130872	Resorte Filtro Vaso Bomba Alimentación	2454642001
16.3	130233	Filtro Plástico Vaso Bomba Alimentación	1450410011
16.4	130707CG	Empac Vaso Bomba Alimentación Corcho	
16.4	130707GO	Empac Vaso Bomba Alimentación Goma	2440109005
	120016	Kit Vaso y Gancho Bomba Alimentación	130162 + 120165

Todos los artículos en este catálogo no son piezas de refracción genuinas pero perfectamente intercambiables. Los números de piezas de fabricantes son mostrados para información y solamente como propósito de búsqueda.

All items in this catalogue are not genuine spare parts but perfectly interchangeable replacements. Manufacturers' parts numbers are show for information and research purpose only.

PARTES DE BOMBAS
Pump Parts

Ilustración
Picture



Todos los artículos en este catálogo no son piezas de refracción genuinas pero perfectamente intercambiables. Los números de piezas de fabricantes son mostrados para información y solamente como propósito de búsqueda.

All items in this catalogue are not genuine spare parts but perfectly interchangeable replacements. Manufacturers' parts numbers are show for information and research purpose only.

PARTES DE BOMBAS
Pump Parts

Ref. N°	Parte N° Part N°	Aplicación Application	Intercambiabilidad Interchangeability
1	110033-1		
2	132188	Taquete Completo Bomba Alimentación	9441080032
2.1	132188-1	Cuerpo Taquete Bomba Alimentación	2442120011
2.2	132188-2	Rodillo Taquete Bomba Alimentación	2440200000
2.3	132188-3	Pasador Rodillo Taquete Bomba Alimentación	2443100083
2.4	132188-4	Guía Taquete Bomba Alimentación	2443120007
3	130680	Clip Taquete Bomba Alimentación	2444601000
4	130421	Anillo Goma Bomba Alimentación	2440210002
5	131546	Pin de Presión Bomba Alimentación	2443100000
6	132050	Embolo Bomba Alimentación Piston	2449998714
7	130264	Resorte Taquete Bomba Alimentación	2444617010
8	150147/1	Arandela Cobre Tapón Bomba Alimentación	2440105000
8	150147/1AL	Arandela Aluminio Tapón Bomba Alimentación	
9	131548	Tapón Posterior Bomba Alimentación	2443462014
10	180140	Válvula Plástica Bomba Alimentación	2443203021
11	130006	Resorte Válvula Bomba Alimentación	2444615006
12	150140/1	Arandela Cobre Bombín Mano	1230203001
12	150140/1AL	Arandela Aluminio Bombín Mano	
13	130891	Bombín de Mano Neumático	2447010033
13	130119	Bombín de Hierro C/Resorte	9441610015
13	130893	Bombín de Hierro S/Resorte	
14	130285	Conector Bomba Alimentación	2443355000
15	130942/1.5	Arandela Cobre Niplex Bomba Alimentación	2916710609
16	150004	Niplex M14x1.5	2911202703
17	150036	Ojo 14x10 para Manguera	1903385009
18	132247	Niplex M14x1.5 con Filtro Metálico	2443456900

Todos los artículos en este catálogo no son piezas de refracción genuinas pero perfectamente intercambiables. Los números de piezas de fabricantes son mostrados para información y solamente como propósito de búsqueda.

All items in this catalogue are not genuine spare parts but perfectly interchangeable replacements. Manufacturers' parts numbers are show for information and research purpose only.

PARTES DE BOMBAS
Pump Parts

Ilustración <i>Picture</i>	Parte N° <i>Part N°</i>	Aplicación <i>Application</i>	Intercambiabilidad <i>Interchangeability</i>
	130687	Tapón Lateral Bomba Alimentación	2443462009
	180140	Válvula Nylon Bomba Alimentación Robert Bosch	2443203001 2443203021
	130285	Conector Bomba Alimentación M16x1.5 / 1/4 18NPT	2443355000
	130421	Anillo Goma Bomba Alimentación	2440210002
	130191	Niplex con Filtro Tabaquito	2443355020
	130121	Filtro Tabaquito para Niplex 14mm	2440401003

Todos los artículos en este catálogo no son piezas de refracción genuinas pero perfectamente intercambiables. Los números de piezas de fabricantes son mostrados para información y solamente como propósito de búsqueda.

All items in this catalogue are not genuine spare parts but perfectly interchangeable replacements. Manufacturers' parts numbers are show for information and research purpose only.

PARTES DE BOMBAS
Pump Parts

Ilustración <i>Picture</i>	Parte N° <i>Part N°</i>	Aplicación <i>Application</i>	Intercambiabilidad <i>Interchangeability</i>
	132216	Esparrago Bomba Alimentación AMBAC L=21.5mm	Sd7610 SD400005
	130072	Esparrago Bomba Alimentación L=25mm	1413502000
	131981	Esparrago Bomba Alimentación L=31 mm	1413502001
	130270	Vaso Vidrio Bomba Alimentación	2459999002
	130872	Resorte Filtro Vaso Bomba Alimentación	2454642001
	130233	Filtro Vaso Bomba Alimentación	1450410011

Todos los artículos en este catálogo no son piezas de refracción genuinas pero perfectamente intercambiables. Los números de piezas de fabricantes son mostrados para información y solamente como propósito de búsqueda.

All items in this catalogue are not genuine spare parts but perfectly interchangeable replacements. Manufacturers' parts numbers are show for information and research purpose only.

PARTES DE BOMBAS
Pump Parts

Ilustración <i>Picture</i>	Parte N° <i>Part N°</i>	Aplicación <i>Application</i>	Intercambiabilidad <i>Interchangeability</i>
	130836	Soporte Filtro Vaso con Ojo	2459999001
	150206	Pre Filtro C/Vaso Bomba Alimentación C/Rosca	763151
	132028	Taquete Completo Bomba Alimentación	9441080032
	132188	Taquete Completo Bomba Alimentación	2447010005
	130680	Clip Taquete Bomba Alimentación	2444601000
	130006	Resorte Válvula Bomba Alimentación	2444615006

Todos los artículos en este catálogo no son piezas de refracción genuinas pero perfectamente intercambiables. Los números de piezas de fabricantes son mostrados para información y solamente como propósito de búsqueda.

All items in this catalogue are not genuine spare parts but perfectly interchangeable replacements. Manufacturers' parts numbers are show for information and research purpose only.

PARTES DE BOMBAS
Pump Parts

Ilustración <i>Picture</i>	Parte N° <i>Part N°</i>	Aplicación <i>Application</i>	Intercambiabilidad <i>Interchangeability</i>
	132051	Pin de Presión Bomba Alimentación Øe=5 mm / L=37.8	1443100501
	131546	Pin de Presión Bomba Alimentación Øe=5 mm / L=34.4	2443100000
	132050	Embolo Bomba Alimentación	2440520022
	130264	Resorte Taquete Bomba Alimentación	2444617010
	131792	Tapón Posterior Bomba Alimentación	2443462031
	131548	Tapón Posterior Bomba Alimentación	2443462014

Todos los artículos en este catálogo no son piezas de refracción genuinas pero perfectamente intercambiables. Los números de piezas de fabricantes son mostrados para información y solamente como propósito de búsqueda.

All items in this catalogue are not genuine spare parts but perfectly interchangeable replacements. Manufacturers' parts numbers are show for information and research purpose only.

PARTES DE BOMBAS
Pump Parts

Ilustración <i>Picture</i>	Parte N° <i>Part N°</i>	Aplicación <i>Application</i>	Intercambiabilidad <i>Interchangeability</i>
	130891	Bombín de Mano Neumático	2447010033
	130119	Bombín de Mano con Resorte	
	130893	Bombín de Mano sin Resorte	
	110034B/SB	Base para Bombín C/Adaptador Largo Macho M20x1.5 Hembra M14x1.5	
	110034B/CBN	Base para Bombín C/Adaptador Largo Macho M20x1.5 Hembra M14x1.5 y Bombín Neumático	0440011013
	110034B/CBH	Base para Bombín C/Adaptador Largo Macho M20x1.5 Hembra M14x1.5 y Bombín Hierro S/Resorte	0440011015

Todos los artículos en este catálogo no son piezas de refracción genuinas pero perfectamente intercambiables. Los números de piezas de fabricantes son mostrados para información y solamente como propósito de búsqueda.

All items in this catalogue are not genuine spare parts but perfectly interchangeable replacements. Manufacturers' parts numbers are show for information and research purpose only.

PARTES DE BOMBAS

Pump Parts

Ilustración Picture	Parte N° Part N°	Aplicación Application	Intercambiabilidad Interchangeability
	110034B/CBHR	Base para Bombín C/Adaptador Largo Macho M20x1.5 Hembra M14x1.5 y Bombín Hierro C/Resorte	
	110034A/CBN	Base para Bombín C/Adaptador Corto Macho M20x1.5 Hembra M14x1.5 y Bombín Neumático	0440011013
	110034A/CBH	Base para Bombín C/Adaptador Corto Macho M20x1.5 Hembra M14x1.5 y Bombín Hierro S/Resorte	0440011015
	110034A/CBHR	Base para Bombín C/Adaptador Largo Macho M20x1.5 Hembra M14x1.5 y Bombín Hierro C/Resorte	
	110034C/CBN	Base para Bombín C/Adaptador Largo Macho M20x1.5 Hembra 1/4" 18 NPTF y Bombín Neumático	
	110034C/CBH	Base para Bombín C/Adaptador Largo Macho M20x1.5 Hembra 1/4" 18 NPTF y Bombín Hierro S/Resorte	

Todos los artículos en este catálogo no son piezas de refracción genuinas pero perfectamente intercambiables. Los números de piezas de fabricantes son mostrados para información y solamente como propósito de búsqueda.

All items in this catalogue are not genuine spare parts but perfectly interchangeable replacements. Manufacturers' parts numbers are show for information and research purpose only.

PARTES DE BOMBAS
Pump Parts

Ilustración <i>Picture</i>	Parte N° <i>Part N°</i>	Aplicación <i>Application</i>	Intercambiabilidad <i>Interchangeability</i>
	110034C/CBHR	Base para Bombín C/Adaptador Largo Macho M20x1.5 Hembra 1/4" 18 NPTF y Bombín Hierro C/Resorte	

Todos los artículos en este catálogo no son piezas de refracción genuinas pero perfectamente intercambiables. Los números de piezas de fabricantes son mostrados para información y solamente como propósito de búsqueda.

All items in this catalogue are not genuine spare parts but perfectly interchangeable replacements. Manufacturers` parts numbers are show for information and research purpose only.

PARTES DE BOMBAS
Pump Parts

Ilustración
Picture

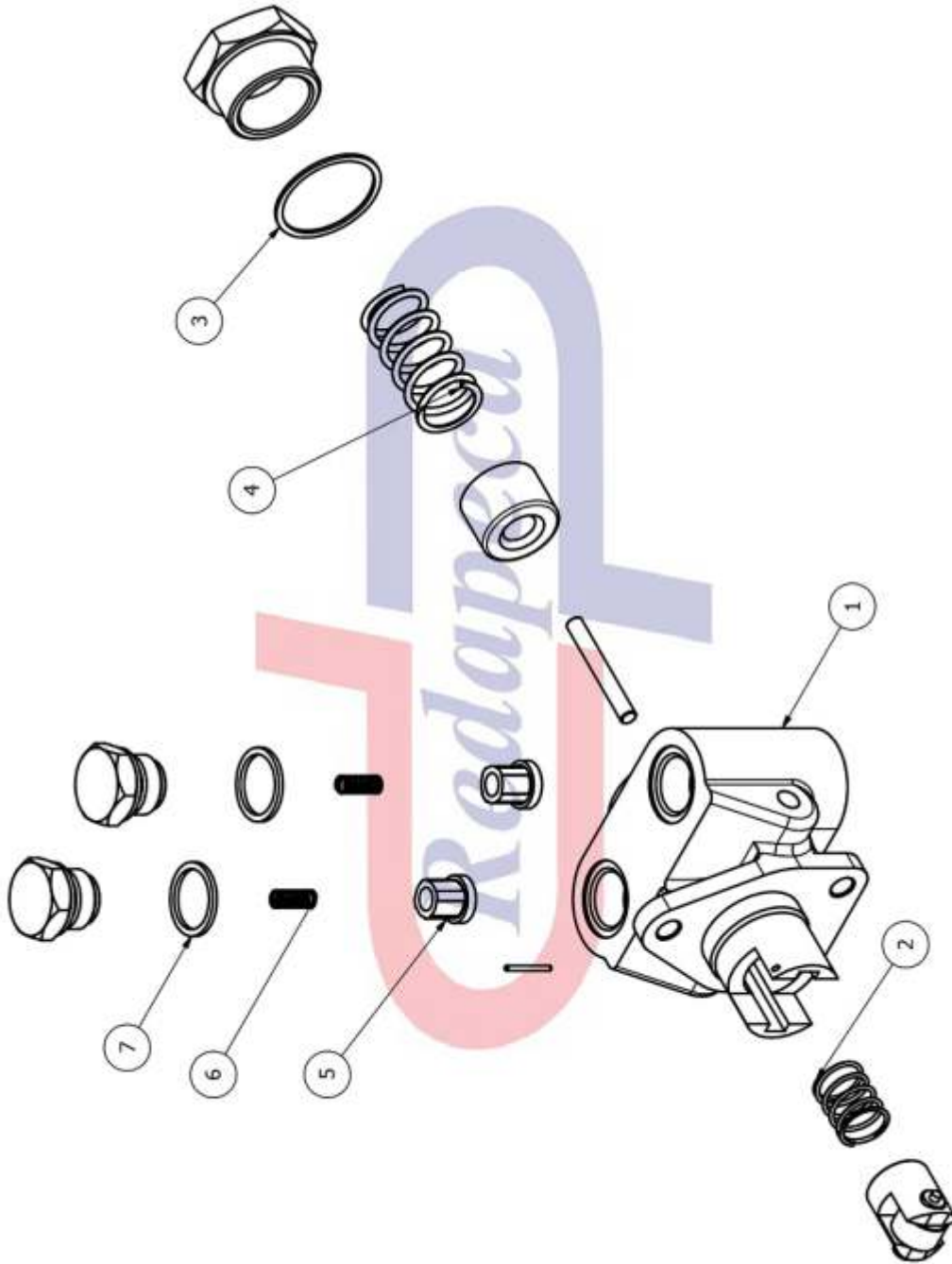

Todos los artículos en este catálogo no son piezas de refracción genuinas pero perfectamente intercambiables. Los números de piezas de fabricantes son mostrados para información y solamente como propósito de búsqueda.

All items in this catalogue are not genuine spare parts but perfectly interchangeable replacements. Manufacturers` parts numbers are show for information and research purpose only.

PARTES DE BOMBAS
Pump Parts

Ref. N°	Parte N° Part N°	Aplicación Application	Intercambiabilidad Interchangeability
1		Cuerpo Bomba Alimentación PLM	
2	132193	Resorte Taquete Bomba Aliment PLM Pqño	SP400708
3	131359/1	Arandela Cobre Tapón Posterior PLM	GA400610
4	132237	Resorte Embolo Bomba Aliment PLM Gde	SP400709
5	180139	Válvula Plástica Bomba Alimentación PLM	VA400606
6	130360	Resorte Válvula Bomba Alimentación PLM	SP400608
7	150141/1.5	Arandela Cobre Tapón Lateral PLM	GA400612

Todos los artículos en este catálogo no son piezas de refracción genuinas pero perfectamente intercambiables. Los números de piezas de fabricantes son mostrados para información y solamente como propósito de búsqueda.

All items in this catalogue are not genuine spare parts but perfectly interchangeable replacements. Manufacturers` parts numbers are show for information and research purpose only.

PARTES DE BOMBAS
Pump Parts

Ilustración
Picture

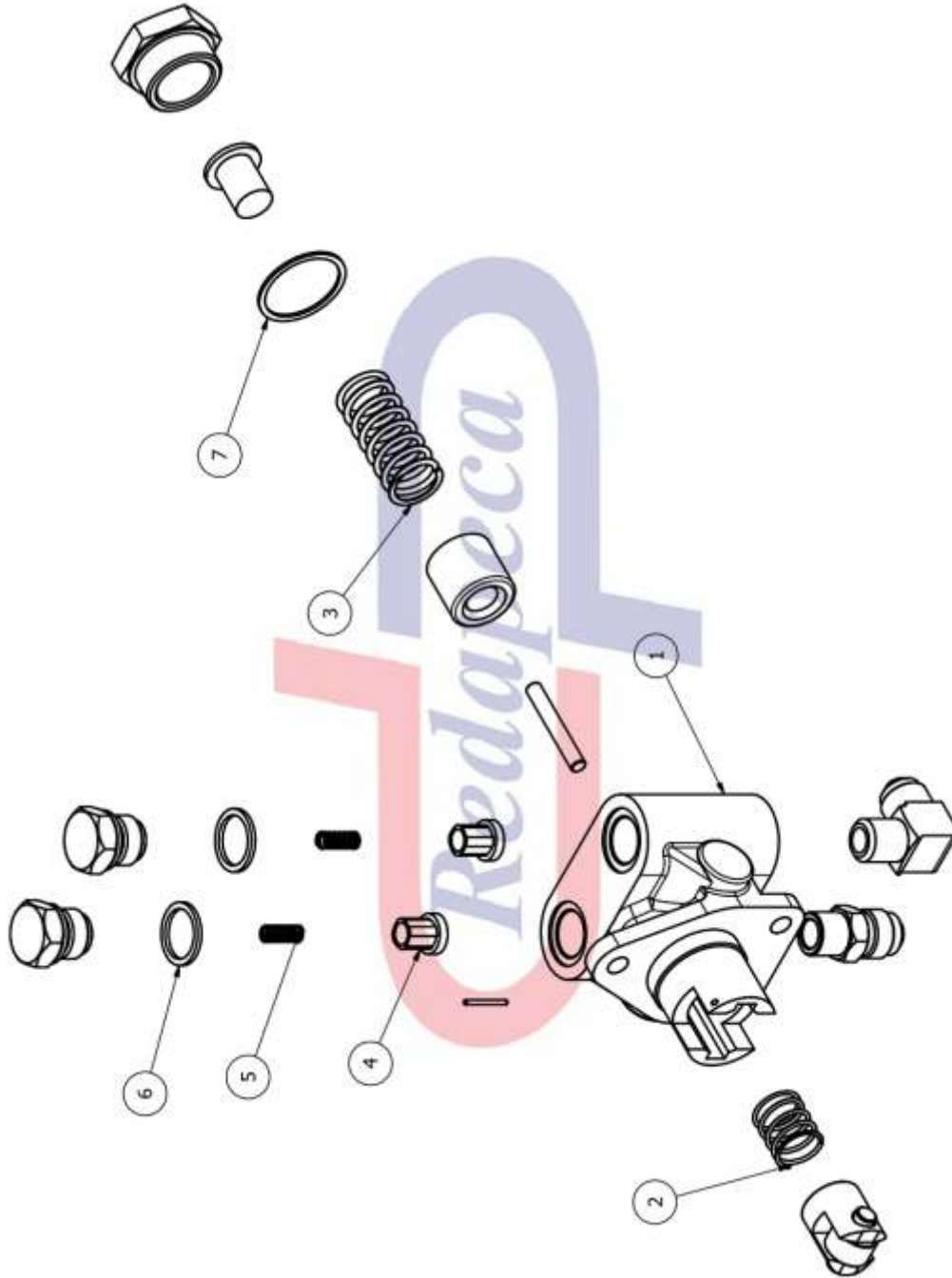

Todos los artículos en este catálogo no son piezas de refracción genuinas pero perfectamente intercambiables. Los números de piezas de fabricantes son mostrados para información y solamente como propósito de búsqueda.

All items in this catalogue are not genuine spare parts but perfectly interchangeable replacements. Manufacturers' parts numbers are show for information and research purpose only.

PARTES DE BOMBAS
Pump Parts

Ref. N°	Parte N° Part N°	Aplicación Application	Intercambiabilidad Interchangeability
1		Cuerpo Bomba Alimentación 6BB	
2	132241	Resorte Taquete Bomba Aliment 6BB Pqño	
3	132243	Resorte Embolo Bomba Aliment 6BB Gde	
4	180138	Válvula Plástica Bomba Alimentación 6BB	VA7962
5	130360	Resorte Válvula Bomba Alimentación PLM	SP400608
6	140181/1.5	Arandela Cobre Tapón Lateral 6BB	WMB2041/412X
6	140181/1.5AL	Arandela Aluminio Tapón Lateral 6BB	
7	150147/1	Arandela Cobre Tapón Bomba Aliment 6BB	
7	150147/1AL	Arandela Aluminio Tapón Bomba Aliment 6BB	

Todos los artículos en este catálogo no son piezas de refracción genuinas pero perfectamente intercambiables. Los números de piezas de fabricantes son mostrados para información y solamente como propósito de búsqueda.

All items in this catalogue are not genuine spare parts but perfectly interchangeable replacements. Manufacturers' parts numbers are show for information and research purpose only.

PARTES DE BOMBAS
Pump Parts

Ilustración <i>Picture</i>	Parte N° <i>Part N°</i>	Aplicación <i>Application</i>	Intercambiabilidad <i>Interchangeability</i>
	180139	Válvula Plástica Bomba Alimentación PLM	1463462010
	180138	Válvula Plástica Bomba Alimentación 6BB	1463462010
	130360	Resorte Válvula Bomba Alimentación PLM/6BB	1463462055
	132193	Resorte Taquete Bomba Alimentación PLM	1464619006
	132241	Resorte Taquete Bomba Alimentación 6BB	1466122009
	132237	Resorte Embolo Bomba Alimentación PLM	1466122009

Todos los artículos en este catálogo no son piezas de refracción genuinas pero perfectamente intercambiables. Los números de piezas de fabricantes son mostrados para información y solamente como propósito de búsqueda.

All items in this catalogue are not genuine spare parts but perfectly interchangeable replacements. Manufacturers' parts numbers are show for information and research purpose only.

PARTES DE BOMBAS
Pump Parts

Ilustración <i>Picture</i>	Parte N° <i>Part N°</i>	Aplicación <i>Application</i>	Intercambiabilidad <i>Interchangeability</i>
	132243	Resorte Embolo Bomba Alimentación 6BB	1463462010
	132223	Bombín de Mano AMBAC	

Todos los artículos en este catálogo no son piezas de refracción genuinas pero perfectamente intercambiables. Los números de piezas de fabricantes son mostrados para información y solamente como propósito de búsqueda.

All items in this catalogue are not genuine spare parts but perfectly interchangeable replacements. Manufacturers' parts numbers are show for information and research purpose only.

PARTES DE BOMBAS
Pump Parts

Ilustración <i>Picture</i>	Parte N° <i>Part N°</i>	Aplicación <i>Application</i>	Intercambiabilidad <i>Interchangeability</i>
	131738	Tapón Frontal VA Rosca Fina	1463462010
	131739	Tapón Frontal VA Rosca Gruesa	1463462055
	132093	Resorte Cabezote Bomba VA	1464619006
	132186	Eje Aceleración Bomba VA	1466122009

Todos los artículos en este catálogo no son piezas de refracción genuinas pero perfectamente intercambiables. Los números de piezas de fabricantes son mostrados para información y solamente como propósito de búsqueda.

All items in this catalogue are not genuine spare parts but perfectly interchangeable replacements. Manufacturers' parts numbers are show for information and research purpose only.

PARTES DE BOMBAS
Pump Parts

Ilustración
Picture

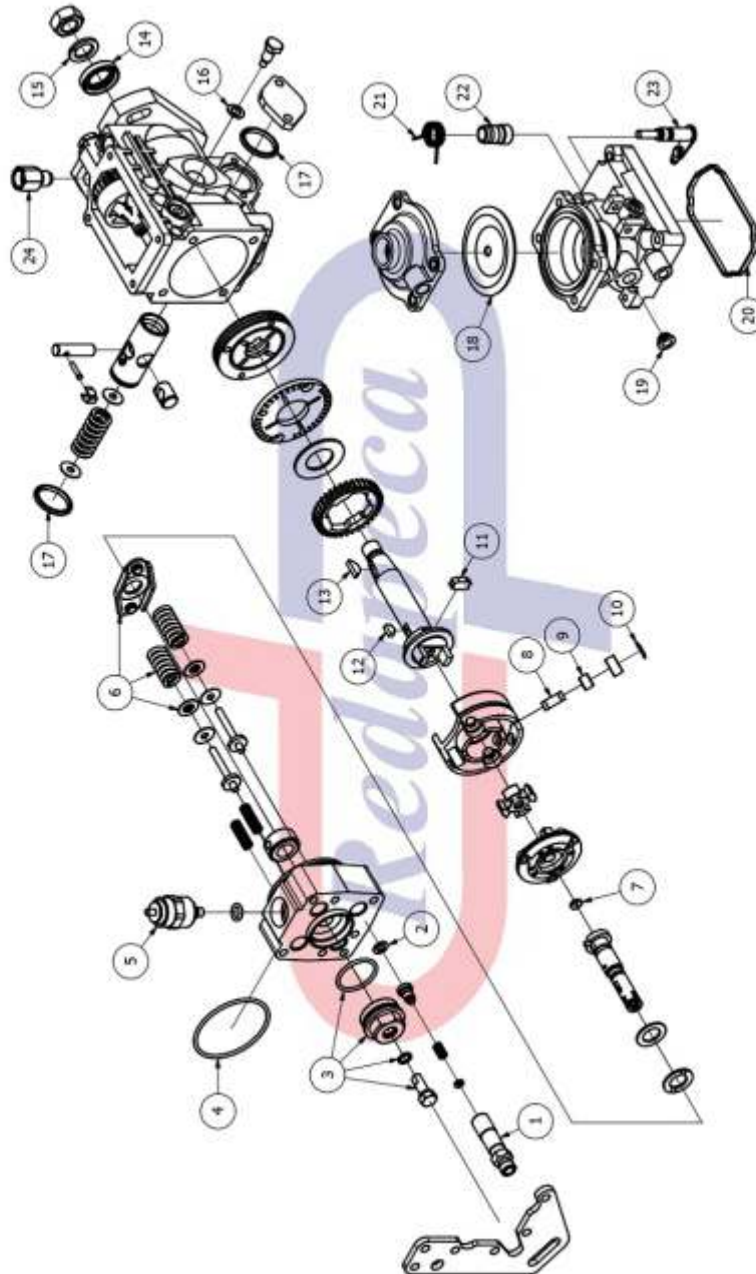

Todos los artículos en este catálogo no son piezas de refracción genuinas pero perfectamente intercambiables. Los números de piezas de fabricantes son mostrados para información y solamente como propósito de búsqueda.

All items in this catalogue are not genuine spare parts but perfectly interchangeable replacements. Manufacturers' parts numbers are show for information and research purpose only.

PARTES DE BOMBAS
Pump Parts

Ref. N°	Parte N° Part N°	Aplicación Application	Intercambiabilidad Interchangeability
1	130283	Conector Salida VE	1463370319
1	132073	Conector Salida Bomba Rotativa	1463370341
1	132074	Conector Salida Bomba Rotativa	1463370360
2	130898/1BR	Arandela Bronce 12x6.5x1	1460105305
3	130704	Tapón Frontal VE IVECO TD/ EURO	1463461306
3	130489	Tapón Frontal VE CARGO 815	1463462301
4	130902	Anillo Goma Cabzote VE	1900210154
5	130020	Bobina 12V BOSCH VE	0330001015
6	131753	Resortes (PAR) VE	1467010411
6	130766	Resortes CARGO 815 / TURBO DAILY	1467010495
7	132016	Espesor 2 mm Cabzote VE	1460100662
7	132017	Espesor 2.02 mm Cabzote VE	1460100663
7	132018	Espesor 2.04 mm Cabzote VE	1460100664
7	132019	Espesor 2.06 mm Cabzote VE	1460100665
7	132020	Espesor 2.08 mm Cabzote VE	1460100666
7	132021	Espesor 2.12 mm Cabzote VE	1460100668
7	132022	Espesor 2.14 mm Cabzote VE	1460100669
7	132023	Espesor 2.16 mm Cabzote VE	1460100670
7	132024	Espesor 2.18 mm Cabzote VE	1460100671
7	132025	Espesor 2.20 mm Cabzote VE	1460100672
7	132010	Espesor 2.22 mm Cabzote VE	1460100673
8	120166-3	Pasador para Rodillo VE	2463100002
9	120163-2	Rodillo Pequeño VE	1460300343
10	120503-2	Arandela P/Rodillo Bomba VE	2460120001
11	130912	Topes de Goma Regulador	1460056302
12	132279	Cuña 4x6 Eje Leva VE	1460023302
13	130155	Cuña 3x6.5 Eje Leva ISUZU Lineal A	1460023003
13	130362	Cuña Eje Leva VE SIMMS / TIPO B 4x6.5	1900023008
14	132036	Estopera 28x17x7	1460283301
14	130445	Estopera 28x17x7.3 VA / ISUZU 6B1	1460283306
14	130114	Estopera VE 31x20x7.3	1460283307
15	130830	Arandela Grower DIN 128-A-M14	2916699088
16	130916/1	Arandela Cobre 14x8x1	1460105307
17	130968	Aro Verde Øe=32 mm; Øi=26.5 mm	2460223001
18	130888	Membrana LDA C/Hueco 8mm CARGO 815	1460503304
18	130050	Membrana PEGASO - IVECO T.D.	2420503002
19	130913	Tapón Tipo Sombrero	1460516001

Todos los artículos en este catálogo no son piezas de refracción genuinas pero perfectamente intercambiables. Los números de piezas de fabricantes son mostrados para información y solamente como propósito de búsqueda.

All items in this catalogue are not genuine spare parts but perfectly interchangeable replacements. Manufacturers' parts numbers are show for information and research purpose only.

PARTES DE BOMBAS
Pump Parts

Ref. N°	Parte N° Part N°	Aplicación Application	Intercambiabilidad Interchangeability
20	130900GO	Empacadura Tapa Reg EP/VE Gruesa	1461015300
20	130925GO	Empac. Tapa Inf Bomba VE Electrónica	1460206305
20	132276GO	Empacadura Tapa Reg Electrónico VE	2460206004
21	131740	Resorte Aceleración VE	1464651430
22	130217	Bocina Eje Aceleración VE L=19.9 mm	1460324315
22	130212	Bocina Eje Aceleración VE L=24.5 mm	1460324316
22	130214	Bocina Eje Aceleración VE L=30.6 mm	1460324333
22	130214LA	Bocina Latón Eje Acel VE L=30.6 mm	
22	130473	Bocina Eje Aceleración VE L=33.7 mm	1460324337
22	130473LA	Bocina Latón Eje Acel VE L=33.7 mm	
22	130284	Bocina Eje Aceleración VE L=35 mm	1460324332
22	130284LA	Bocina Latón Eje Acel VE L=35 mm	
22	130282	Bocina Eje Aceleración VE L=40.6 MM	1460324331
23	130236	Eje Aceleración BOSCH	1463161710
23	130805	Eje Aceleración VE	1463162043
23	130490	Eje Aceleración VE FORD CARGO 815	1463161849
24	150588	Conector Macho M12x1.5 / Hembra M14x1.5	

Todos los artículos en este catálogo no son piezas de refracción genuinas pero perfectamente intercambiables. Los números de piezas de fabricantes son mostrados para información y solamente como propósito de búsqueda.

All items in this catalogue are not genuine spare parts but perfectly interchangeable replacements. Manufacturers' parts numbers are show for information and research purpose only.

PARTES DE BOMBAS
Pump Parts

Ilustración <i>Picture</i>	Parte N° <i>Part N°</i>	Aplicación <i>Application</i>	Intercambiabilidad <i>Interchangeability</i>
	130306	Conector Salida Bomba Manguito CATERPILLAR	4N0209
	130397	Tuerca Conector Bomba Manguito CATERPILLAR	4N0218 7W8120
	130414	Tuerca Conector Bomba Compacta CATERPILLAR	2M4314 7E5085
	130419	Conector Salida Bomba New Scroll CATERPILLAR 3304B-3306B	8N2516
	130871	Tuerca Conector Bomba New Scroll CATERPILLAR 3406B-3304C	7C6617
	140690	Prolongación Capsula CATERPILLAR Tipo Viejo	7M4603

Todos los artículos en este catálogo no son piezas de refracción genuinas pero perfectamente intercambiables. Los números de piezas de fabricantes son mostrados para información y solamente como propósito de búsqueda.

All items in this catalogue are not genuine spare parts but perfectly interchangeable replacements. Manufacturers` parts numbers are show for information and research purpose only.

PARTES DE BOMBAS
Pump Parts

Ilustración <i>Picture</i>	Parte N° <i>Part N°</i>	Aplicación <i>Application</i>	Intercambiabilidad <i>Interchangeability</i>
	130025	Bombín de Mano CATERPILLAR	4W0788 1052508
	130854	Bocina Delantera Bomba Compacta	9H1284
	130813	Acople Bomba Manguito 3304-3306	4N2954
	130708	Anillo Goma Grande Bombante Bomba Forjada Øi=31.5 mm / S=1.75 mm	9H1284
	140040	Anillo Goma Grande Capsula CAT	5B3718
	140176	Anillo Goma Pequeño Capsula CAT	6F1069

Todos los artículos en este catálogo no son piezas de refracción genuinas pero perfectamente intercambiables. Los números de piezas de fabricantes son mostrados para información y solamente como propósito de búsqueda.

All items in this catalogue are not genuine spare parts but perfectly interchangeable replacements. Manufacturers' parts numbers are show for information and research purpose only.



PARTES DE BOMBAS
Pump Parts

Ilustración <i>Picture</i>	Parte N° <i>Part N°</i>	Aplicación <i>Application</i>	Intercambiabilidad <i>Interchangeability</i>
	130710	Sello Transferencia Bomba Forjada	5M6038
	130851	Bocina Delantera Bomba Manguito	7W6335
	130308	Taquete N° 1 Bomba Manguito	8N1317
	130855	Resorte Elemento Bomba Manguito	9N5862
	130299	Buje Transferencia Bomba Forjada	1F2362
	131803	Buje Transferencia Bomba Forjada	1F6887

Todos los artículos en este catálogo no son piezas de refracción genuinas pero perfectamente intercambiables. Los números de piezas de fabricantes son mostrados para información y solamente como propósito de búsqueda.

All items in this catalogue are not genuine spare parts but perfectly interchangeable replacements. Manufacturers' parts numbers are show for information and research purpose only.

PARTES DE BOMBAS
Pump Parts

Ilustración <i>Picture</i>	Parte N° <i>Part N°</i>	Aplicación <i>Application</i>	Intercambiabilidad <i>Interchangeability</i>
	132256/1.5AC	Arandela Suplementaria Rolinera Regulador Bomba Manguito	4N2927
	132257	Rolinera Regulador Bomba Manguito	7M7219
	131823	Espaciador Elemento 3306B	4W6869

Todos los artículos en este catálogo no son piezas de refracción genuinas pero perfectamente intercambiables. Los números de piezas de fabricantes son mostrados para información y solamente como propósito de búsqueda.

All items in this catalogue are not genuine spare parts but perfectly interchangeable replacements. Manufacturers' parts numbers are show for information and research purpose only.

PARTES DE BOMBAS
Pump Parts

Ilustración
Picture

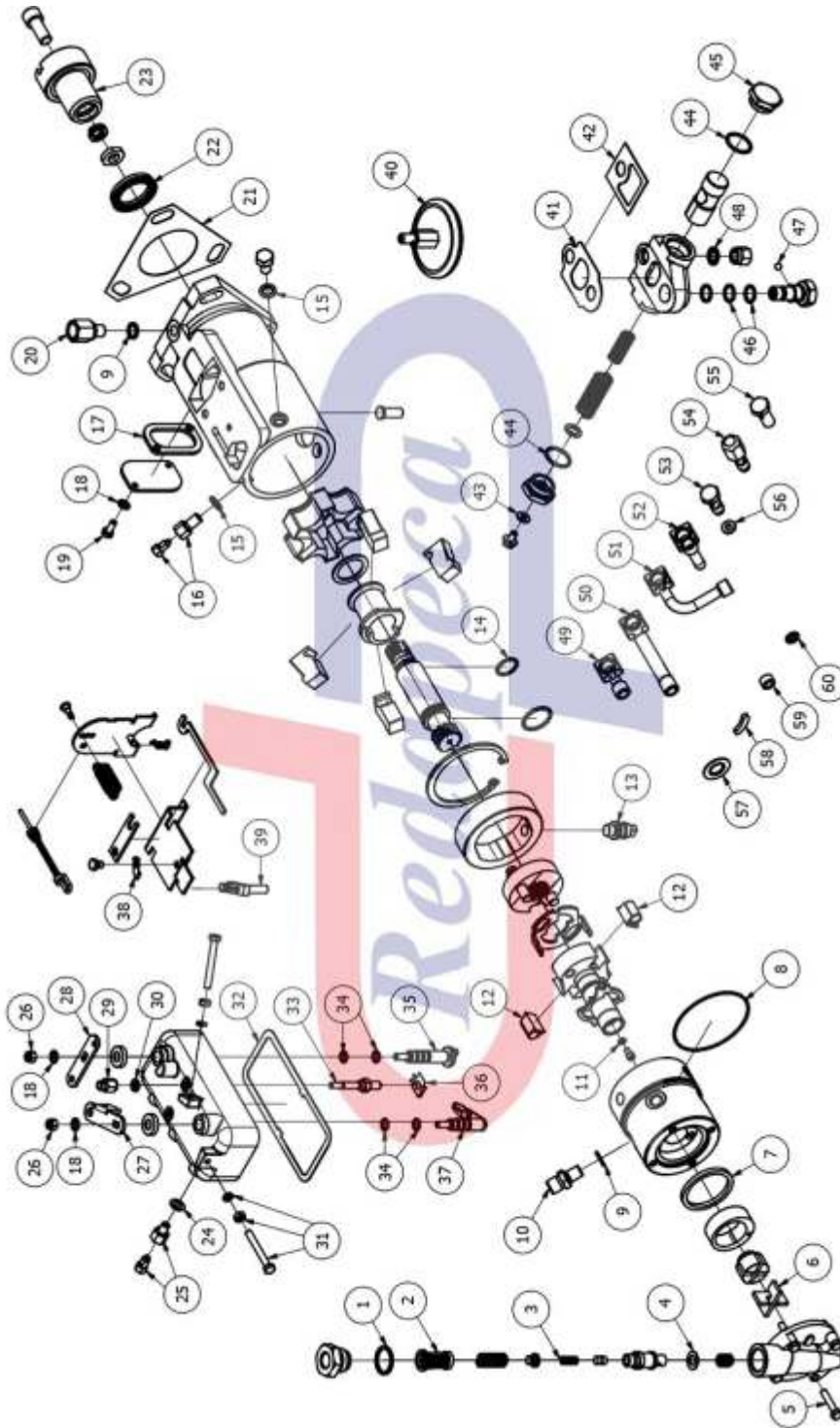

Todos los artículos en este catálogo no son piezas de refracción genuinas pero perfectamente intercambiables. Los números de piezas de fabricantes son mostrados para información y solamente como propósito de búsqueda.

All items in this catalogue are not genuine spare parts but perfectly interchangeable replacements. Manufacturers` parts numbers are show for information and research purpose only.

PARTES DE BOMBAS
Pump Parts

Ref. N°	Parte N° Part N°	Aplicación Application	Intercambiabilidad Interchangeability
1	150143/1.5	Arandela Cobre Tapón Tapa Bomba Aliment	7185-815K
2	130017	Filtro Plástico DPA	7123-620A
3	132183	Resorte Bomba DPA	7123-033
4	131342	Empacadura Pistón Transferencia DPA	7180-453
5	130327	Tornillo Tapa Bomba Alimentación DPA	5334-315D
6	130255	Carbón DPA con Ranura	7123-388
7	131221	Arandela de Goma Cabezote DPA	7139-043
8	130036	Anillo Goma Cabezote DPA	7185-950BC
8	131218	Anillo Goma DPA	7185-950HD
9	130702/1.8AC	Arandela Acero Cabezote CAV	5936-332C
10	131621	Conexión Cabezote CAV sin Válvula	7123-501
10	131620	Conexión Cabezote CAV con Válvula	7139-183
11	131191/0.8	Arandela Cobre DPA	7185-815A
12	120077	Rodillos y Zapatas (Par)	7135-72
13	130143	Tornillo CAM Ring DPA	7123-975
14	131217	Anillo Goma Eje DPA	7185-950AG
14	131159	Anillo Goma Eje DPA	7185-950BB
15	131192/1.5	Arandela Cobre Tornillo Purgador Gde DPA	7185-815F
16	130027	Tornillo Purgador Grande DPA	7240-20A
17	130420CG	Empacadura Lateral Corcho-Goma DPA	7123-515A
17	130420GO	Empacadura Lateral Goma DPA	9045-137A
17	131224GO	Empacadura Goma Tapa de Inspección	7123-515A
18	131193	Arandela Dentada DIN 6797-J-M5	NP1-5
19	132205	Tornillo Tapa Retorno Bomba DPA	5334-274
20	130256	Válvula Retorno DPA	7133-031
21	130021/0.6	Empacadura Frontal DPA Esp=0.6	7161-496
21	130021/0.8	Empacadura Frontal DPA Esp=0.8	7180-455
22	130033	Estopera 1 1/2" x 1 1/8" x 1/4"	5393-252U
23	130240	Acople Bomba DPA	7123-269
24	130898/1	Arandela Cobre Tornillo Purgador Pqño DPA	7185-815C
25	130028	Tornillo Purgador Pequeño DPA	7240-20B
26	130200-2	Tuerca Autoblocante M5x0.8 DIN 982	5330-406
27	130247	Palanca Aceleración DPA Corta	7123-724
28	130249	Palanca Apagar DPA Corta	7123-725B
29	130246	Tuerca Esparrago Tapa Superior DPA	5330-344
30	131207/1.5FI	Arandela Fibra Tuerca Esparrago Tapa DPA	5339-970
31	130049-A	Tornillo C/Tuerca Seguridad Aceleración DPA	5334-267A

Todos los artículos en este catálogo no son piezas de refracción genuinas pero perfectamente intercambiables. Los números de piezas de fabricantes son mostrados para información y solamente como propósito de búsqueda.

All items in this catalogue are not genuine spare parts but perfectly interchangeable replacements. Manufacturers' parts numbers are show for information and research purpose only.

PARTES DE BOMBAS
Pump Parts

Ref. N°	Parte N° Part N°	Aplicación Application	Intercambiabilidad Interchangeability
31	130049-B	Tornillo C/Tuerca y Arandela Aceleración DPA	5334-267A
32	130188	Empacadura Tapa Regulador Mecánico DPA	7180-451
32	130503	Empacadura Tapa Reguladora DPS-FORD	7174-274A
33	130245	Esparrago Tapa Superior DPA	7123-527
34	131079	Anillo Goma Eje Apagador DPA	7185-950
35	130244	Eje Apagador DPA	7123-726D
36	131214	Lámina Retención para Cabeza de Tornillo	7123-600
37	130200	Eje Aceleración Corto DPA	7123-770P
38	131213	Láminas de Bloqueo de Tornillo	7167-331
39	130098	Válvula Dosificadora	9002-258E
39	180063	Válvula Dosificadora	7139-559E
40	130228	Damper	7139-159A
40	130237	Damper	7139-159B
41	130502	Empacadura Avance DPA	7180-450
42	132033CG	Empacadura Anticipo DPA Corcho-Goma	7123-590
43	131033/0.8	Arandela Cobre Tornillo Tapón Anticipo DPA	5339-808
44	131114	Anillo Goma Tapón Anticipo DPA	7185-950BD
45	131846	Tapón Regulador DPA	7123-473D
46	131173	Anillo Goma Tornillo Anticipo DPA	7185-950FR
47	131196	Esfera Acero Inoxidable AISI-420 Ø5 mm	NC7-008
48	131204	Aro Sello 14.2x8.7x1.3	7022-180D
49	130210	Conector Corto DPA	7123-499
50	130890	Conector Salida Largo DPA	7123-354
51	130889	Conector Salida DPA 90	7123-670
52	131604	Conector Salida DPA Tipo Frontal	7139-480
53	130463	Tornillo Válvula Cabezote	7139-177A
54	130026	Tornillo Válvula	7139-752
55	130141	Niplex Cabezote DPA	7123-339D
56	131210/1.5	Arandela Cobre Tornillo Válvula DPA	7033-489
56	131220	Arandela de Goma 11x5x2	5936-355C
57	131341	Junta de Goma para el Eje de la Bomba	7139-590
58	130116	Taco Regulador DPA	7123-691
59	131222	Tope Goma Øe=10.5 mm; Øi=6 mm; H=6 mm	7167-746
59	131223	Tope Goma Øe=10.5 mm; Øi=7.5 mm; H=6 mm	7167-746A
60	131230	Arandela con Relieve 11x4x3.5 mm	5950-34C
60	131231	Arandela con Relieve 14x8.3x3 mm	7139-693
	131357	Tuerca Autoblocante M6x1 Avance DPS	7123-691
	130698	Bocina DPC L=30.4 Diametro 9.5	

Todos los artículos en este catálogo no son piezas de refracción genuinas pero perfectamente intercambiables. Los números de piezas de fabricantes son mostrados para información y solamente como propósito de búsqueda.

All items in this catalogue are not genuine spare parts but perfectly interchangeable replacements. Manufacturers' parts numbers are show for information and research purpose only.

PARTES DE BOMBAS
Pump Parts

Ilustración
Picture

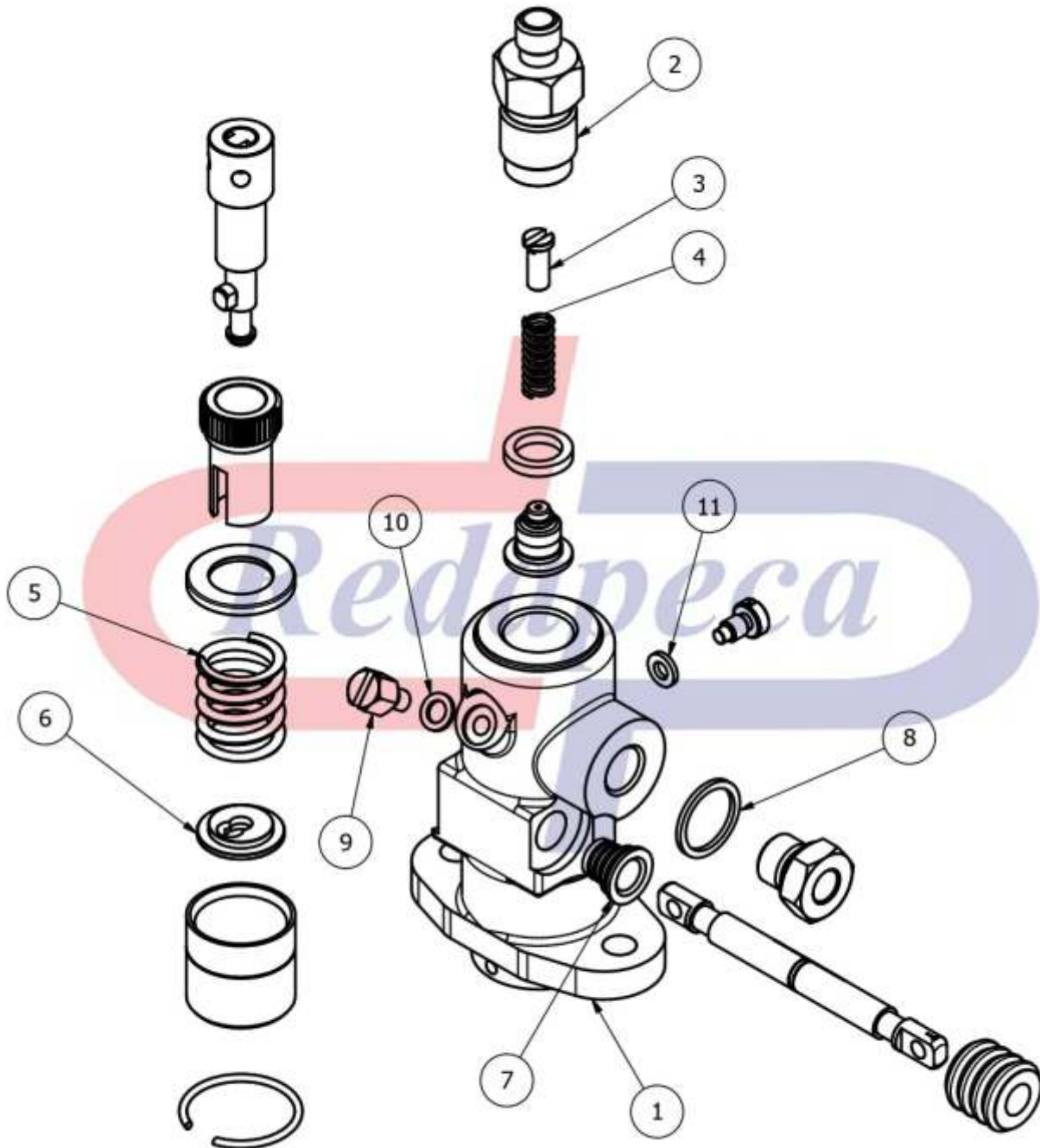

Todos los artículos en este catálogo no son piezas de refracción genuinas pero perfectamente intercambiables. Los números de piezas de fabricantes son mostrados para información y solamente como propósito de búsqueda.

All items in this catalogue are not genuine spare parts but perfectly interchangeable replacements. Manufacturers' parts numbers are show for information and research purpose only.

PARTES DE BOMBAS
Pump Parts

Ref. N°	Parte N° Part N°	Aplicación Application	Intercambiabilidad Interchangeability
1		Cuerpo Bomba Alimentación Bryce	
2	131766	Conector Salida Bomba BRYCE	13/152
3	130369	Clavo Resorte Valvula BRYCE FAAO	13/158
4	130366	Resorte Válvula Bomba FAAO BRYCE	7032-7
4	130367	Resorte Válvula FAAO BRYCE	13/157
5	131685	Resorte Elemento Bomba FAAO BRYCE	1/123
6	131768	Plato Elemento Bomba Bryce	1/148
7	130088	Bocina Cremallera Bomba BRYCE FAOA	1/151
8	150141/1.5	Arandela Cobre Tapón Lateral	5339-174
9	150404	Tornillo Purgador M6x1 (Fresado)	1/126
10	140095/1FI	Arandela Fibra 10x6x1	106/62
11	131207/1.5FI	Arandela Fibra 9.5x5x1.5	106/21

Todos los artículos en este catálogo no son piezas de refracción genuinas pero perfectamente intercambiables. Los números de piezas de fabricantes son mostrados para información y solamente como propósito de búsqueda.

All items in this catalogue are not genuine spare parts but perfectly interchangeable replacements. Manufacturers' parts numbers are show for information and research purpose only.

PARTES DE BOMBAS
Pump Parts

Ilustración <i>Picture</i>	Parte N° <i>Part N°</i>	Aplicación <i>Application</i>	Intercambiabilidad <i>Interchangeability</i>
	130187	Estopera SIMMS MINIMEC 35x20x6	22159 7174-127A
	130179	Conector de Salida SIMMS MINIMEC	25882
	130090	Conector de Salida SIMMS MINIMEC	503700
	131634	Acople Bomba SIMMS Cono Ø=20mm	Cr103
	130321	Eje Aceleración SIMMS Doble Estría	501061
	130322	Eje Aceleración SIMMS Una Estría	500495

Todos los artículos en este catálogo no son piezas de refracción genuinas pero perfectamente intercambiables. Los números de piezas de fabricantes son mostrados para información y solamente como propósito de búsqueda.

All items in this catalogue are not genuine spare parts but perfectly interchangeable replacements. Manufacturers` parts numbers are show for information and research purpose only.

PARTES DE BOMBAS
Pump Parts

Ilustración <i>Picture</i>	Parte N° <i>Part N°</i>	Aplicación <i>Application</i>	Intercambiabilidad <i>Interchangeability</i>
	130323	Eje Aceleración SIMMS Una Estría	500494
	131615	Cubierta de Aluminio Cremallera SIMMS	501838
	130319	Bocina Bronce Eje Aceleración SIMMS MINIMEC	501849
	130058	Regulador Tipo Carrito SIMMS MINIMEC	500745
	130066	Plato o Pista Regulador SIMMS MINIMEC	501112
	130059	Collarín Regulador SIMMS MINIMEC	500119

Todos los artículos en este catálogo no son piezas de refracción genuinas pero perfectamente intercambiables. Los números de piezas de fabricantes son mostrados para información y solamente como propósito de búsqueda.

All items in this catalogue are not genuine spare parts but perfectly interchangeable replacements. Manufacturers' parts numbers are show for information and research purpose only.

PARTES DE BOMBAS
Pump Parts

Ilustración <i>Picture</i>	Parte N° <i>Part N°</i>	Aplicación <i>Application</i>	Intercambiabilidad <i>Interchangeability</i>
	130067	Rolinera Collarín SIMMS MINIMEC	500120
	130320	Seguro Tornillos Regulador SIMMS MINIMEC	501118
	130297	Tornillo Seguro Pista Regulador SIMMS MINIMEC	501108
	130324	Bocina Cremallera SIMMS	25865
	131554	Eje Apagador SIMMS MINIMEC	500420
	131190	Goma Eje Apagador SIMMS MINIMEC	500423

Todos los artículos en este catálogo no son piezas de refracción genuinas pero perfectamente intercambiables. Los números de piezas de fabricantes son mostrados para información y solamente como propósito de búsqueda.

All items in this catalogue are not genuine spare parts but perfectly interchangeable replacements. Manufacturers` parts numbers are show for information and research purpose only.

PARTES DE BOMBAS
Pump Parts

Ilustración <i>Picture</i>	Parte N° <i>Part N°</i>	Aplicación <i>Application</i>	Intercambiabilidad <i>Interchangeability</i>
	131770	Resorte Regulador SIMMS	500355
	130069	Resorte Grueso Regulador SIMMS MINIMEC	500520
	130112	Resorte Fino Regulador SIMMS MINIMEC	501795
	130014	Resorte Elemento SIMMS MINIMEC	25883
	130068	Resorte Descarga SIMMS MINIMEC	500084
	130109	Taco Regulador SIMMS	515001

Todos los artículos en este catálogo no son piezas de refracción genuinas pero perfectamente intercambiables. Los números de piezas de fabricantes son mostrados para información y solamente como propósito de búsqueda.

All items in this catalogue are not genuine spare parts but perfectly interchangeable replacements. Manufacturers' parts numbers are show for information and research purpose only.

PARTES DE BOMBAS
Pump Parts

Ilustración <i>Picture</i>	Parte N° <i>Part N°</i>	Aplicación <i>Application</i>	Intercambiabilidad <i>Interchangeability</i>
	130287	Tornillo Bloque SIMMS MINIMEC	26785
	120067	Juego Rodillo Taquete SIMMS MINIMEC 12mm	26785
	131645	Resorte Válvula SIMMS MINIMEC	27702
	131646	Prisionera Sector SIMMS MINIMEC	25871
	131647	Tapón Eje Stop SIMMS MINIMEC	500082
	132206	Leva Bomba SIMMS MINIMEC	500255

Todos los artículos en este catálogo no son piezas de refracción genuinas pero perfectamente intercambiables. Los números de piezas de fabricantes son mostrados para información y solamente como propósito de búsqueda.

All items in this catalogue are not genuine spare parts but perfectly interchangeable replacements. Manufacturers' parts numbers are show for information and research purpose only.

PARTES DE BOMBAS
Pump Parts

Ilustración <i>Picture</i>	Parte N° <i>Part N°</i>	Aplicación <i>Application</i>	Intercambiabilidad <i>Interchangeability</i>
	132203	Eje Leva Bomba SIMMS MINIMEC	500428
	131977	Sector Cremallera SIMMS TV MOD SPE_BZ	86360
	131825	Tornillo con Tuerca Eje Aceleración SIMMS	500493 + 206803
	132219	Tornillo con Tuerca SIMMS	500118 + 206101P
	132194	Espesor Taquete 4.6mm SIMMS	24875-6
	132254	Resorte Válvula SIMMS	22076

Todos los artículos en este catálogo no son piezas de refracción genuinas pero perfectamente intercambiables. Los números de piezas de fabricantes son mostrados para información y solamente como propósito de búsqueda.

All items in this catalogue are not genuine spare parts but perfectly interchangeable replacements. Manufacturers' parts numbers are show for information and research purpose only.

PARTES DE BOMBAS
Pump Parts

Ilustración <i>Picture</i>	Parte N° <i>Part N°</i>	Aplicación <i>Application</i>	Intercambiabilidad <i>Interchangeability</i>
	130294	Taquete Completo SIMMS MINIMEC	25889
	132202	Taquete Completo SIMMS MINIMEC 9mm	
	132165	Resorte SIMMS	82157
	130057	Rolinera R20-11X	503742
	132164	Tornillo Tapa Inspección SIMMS	500570
	130232	Rolinera Collarín Tipo Rolin	513279

Todos los artículos en este catálogo no son piezas de refracción genuinas pero perfectamente intercambiables. Los números de piezas de fabricantes son mostrados para información y solamente como propósito de búsqueda.

All items in this catalogue are not genuine spare parts but perfectly interchangeable replacements. Manufacturers' parts numbers are show for information and research purpose only.

PARTES DE BOMBAS
Pump Parts

Ilustración <i>Picture</i>	Parte N° <i>Part N°</i>	Aplicación <i>Application</i>	Intercambiabilidad <i>Interchangeability</i>
	131643	Leva SIMMS	500509
	130811	Sector Cremallera SIMMS MINIMEC	25870
	131635	Control Aceleración FORDSON MAYOR	EFA14
	131600	Control Aceleración NUFFIELD	EFA16

Todos los artículos en este catálogo no son piezas de refracción genuinas pero perfectamente intercambiables. Los números de piezas de fabricantes son mostrados para información y solamente como propósito de búsqueda.

All items in this catalogue are not genuine spare parts but perfectly interchangeable replacements. Manufacturers' parts numbers are show for information and research purpose only.

PARTES DE BOMBAS
Pump Parts

Ilustración <i>Picture</i>	Parte N° <i>Part N°</i>	Aplicación <i>Application</i>	Intercambiabilidad <i>Interchangeability</i>
	150483	Eje Tracción Anticipo 682N3	4777058
	150482	Complemento Eje Tracción Anticipo 682N3	4511091
	130159	Varilla de Medir Aceite Bomba FIAT Tipo B	760472
	130311	Eje Regulador FIAT 682N3	765317
	130312	Cono Regulador FIAT 682N3	727470
	130293	Perno Oscilante Completo FIAT 682N3	759382

Todos los artículos en este catálogo no son piezas de refracción genuinas pero perfectamente intercambiables. Los números de piezas de fabricantes son mostrados para información y solamente como propósito de búsqueda.

All items in this catalogue are not genuine spare parts but perfectly interchangeable replacements. Manufacturers' parts numbers are show for information and research purpose only.

PARTES DE BOMBAS
Pump Parts

Ilustración <i>Picture</i>	Parte N° <i>Part N°</i>	Aplicación <i>Application</i>	Intercambiabilidad <i>Interchangeability</i>
	130209	Bocina con Tope Eje Regulador N3 LH	766434
	131603	Bocina con Tope Eje Regulador N3 RH	746436
	130310	Bocina sin Tope Eje Regulador FIAT 682N3	766433
	130310AL	Bocina Aluminio sin Tope Eje Regulador FIAT 682N3	
	150211	Clip Tipo Reten Ø6mm	
	150210	Clip Tipo Reten Ø8mm	

Todos los artículos en este catálogo no son piezas de refracción genuinas pero perfectamente intercambiables. Los números de piezas de fabricantes son mostrados para información y solamente como propósito de búsqueda.

All items in this catalogue are not genuine spare parts but perfectly interchangeable replacements. Manufacturers' parts numbers are show for information and research purpose only.

PARTES DE BOMBAS
Pump Parts

Ilustración <i>Picture</i>	Parte N° <i>Part N°</i>	Aplicación <i>Application</i>	Intercambiabilidad <i>Interchangeability</i>
	131631	Conjunto Interno Masa Regulador FIAT 682N3	
	150484	Plancha Anticipo FIAT N3	765447
	130673	Juego Rodillos Taquete FIAT N3	
	140001	Taco Regulador FIAT RPA	773498
	130273	Plato Taco Regulador RPA / RQ	766299 773838
	131641	Tapón Roscado Carter Bomba N3 Paleta M35x1.5	705759

Todos los artículos en este catálogo no son piezas de refracción genuinas pero perfectamente intercambiables. Los números de piezas de fabricantes son mostrados para información y solamente como propósito de búsqueda.

All items in this catalogue are not genuine spare parts but perfectly interchangeable replacements. Manufacturers` parts numbers are show for information and research purpose only.

PARTES DE BOMBAS
Pump Parts

Ilustración <i>Picture</i>	Parte N° <i>Part N°</i>	Aplicación <i>Application</i>	Intercambiabilidad <i>Interchangeability</i>
	150126	Prensa Niplex Tipo B	
	130814	Pasador Lateral Masas Regulador N3	706192
	130826	Plato Tacos Regulador RPB/RPVB	766706
	131619	Camisa Sector FIAT Tipo B	705789
	131632	Bocina con Tope Eje Regulador N3 RH	706473
	132198	Plato Resorte Regulador FIAT BV	765239

Todos los artículos en este catálogo no son piezas de refracción genuinas pero perfectamente intercambiables. Los números de piezas de fabricantes son mostrados para información y solamente como propósito de búsqueda.

All items in this catalogue are not genuine spare parts but perfectly interchangeable replacements. Manufacturers' parts numbers are show for information and research purpose only.

PARTES DE BOMBAS
Pump Parts

Ilustración <i>Picture</i>	Parte N° <i>Part N°</i>	Aplicación <i>Application</i>	Intercambiabilidad <i>Interchangeability</i>
	130265	Juego Rodillo Taquete FIAT N3	
	131666	Tornillo C/Tuerca Taquete B	
	132199	Resorte Intermedio Regulador FIAT	765237
	131986	Tuerca Resortes Reg RPB N3 / 619N1	706210
	132180	Tornillo Guía Regulador FIAT	1038501
	132207	Resorte Minimo Regulador FIAT 697	769806

Todos los artículos en este catálogo no son piezas de refracción genuinas pero perfectamente intercambiables. Los números de piezas de fabricantes son mostrados para información y solamente como propósito de búsqueda.

All items in this catalogue are not genuine spare parts but perfectly interchangeable replacements. Manufacturers' parts numbers are show for information and research purpose only.

PARTES DE BOMBAS
Pump Parts

Ilustración <i>Picture</i>	Parte N° <i>Part N°</i>	Aplicación <i>Application</i>	Intercambiabilidad <i>Interchangeability</i>
	131663	Tapita Goma Tornillo Masas N3	757359
	132213	Pasador Largo Regulador FIAT RPA/RPB	722353 772897
	132214	Tapón Cremallera Bomba FIAT B/BV	760667
	132215	Tornillo Elemento Bomba FIAT B Corto	705815
	132218	Medidor de Aceite Regulador FIAT RPVA	
	132159	Tornillo C/Tuerca Registro FIAT	759043 + 15896221

Todos los artículos en este catálogo no son piezas de refracción genuinas pero perfectamente intercambiables. Los números de piezas de fabricantes son mostrados para información y solamente como propósito de búsqueda.

All items in this catalogue are not genuine spare parts but perfectly interchangeable replacements. Manufacturers' parts numbers are show for information and research purpose only.

PARTES DE BOMBAS
Pump Parts

Ilustración <i>Picture</i>	Parte N° <i>Part N°</i>	Aplicación <i>Application</i>	Intercambiabilidad <i>Interchangeability</i>
	120167	Juego Rodillos Taquete FIAT "BV"	
	132026	Taquete Completo FIAT "BV"	
	132167	Resorte Regulador FIAT 682N	736947
	130824	Freno Motor Eléctrico RPB Completo	766682
	131642	Aceitera Bomba FIAT RPB / RPVA	766633
	132208	Tornillo Pasante Masas Regulador RPB/RPBV	

Todos los artículos en este catálogo no son piezas de refracción genuinas pero perfectamente intercambiables. Los números de piezas de fabricantes son mostrados para información y solamente como propósito de búsqueda.

All items in this catalogue are not genuine spare parts but perfectly interchangeable replacements. Manufacturers' parts numbers are show for information and research purpose only.

PARTES DE BOMBAS
Pump Parts

Ilustración <i>Picture</i>	Parte N° <i>Part N°</i>	Aplicación <i>Application</i>	Intercambiabilidad <i>Interchangeability</i>
	130127	Rolinera Tipo B 47x20x14 L20	705722
	130716	Taco Regulador FIAT N3	
	130812	Palanca Aceleración FIAT 682N3	746646
	130825	Tope Aceleración Regulador FIAT RPB/RPA/AF/LDA	765321
	132342	Cono Regulador FIAT RPB	766703

Todos los artículos en este catálogo no son piezas de refracción genuinas pero perfectamente intercambiables. Los números de piezas de fabricantes son mostrados para información y solamente como propósito de búsqueda.

All items in this catalogue are not genuine spare parts but perfectly interchangeable replacements. Manufacturers' parts numbers are show for information and research purpose only.

PARTES DE BOMBAS
Pump Parts

Ilustración <i>Picture</i>	Parte N° <i>Part N°</i>	Aplicación <i>Application</i>	Intercambiabilidad <i>Interchangeability</i>
	130259	Bocina Eje Aceleracion D.K Tipo EFL-SLN	159230-0300
	130736	Resorte Válvula TOYOTA DINA	096427-0040
	132138	Tapón Roscado Carter	131034-1401
	131686	Resorte Válvula ZEXEL	131112-0600
	131687	Resorte Elemento ZEXEL	131215-0500
	131688	Resorte Elemento ZEXEL	159210-0000

Todos los artículos en este catálogo no son piezas de refracción genuinas pero perfectamente intercambiables. Los números de piezas de fabricantes son mostrados para información y solamente como propósito de búsqueda.

All items in this catalogue are not genuine spare parts but perfectly interchangeable replacements. Manufacturers` parts numbers are show for information and research purpose only.

PARTES DE BOMBAS
Pump Parts

Ilustración <i>Picture</i>	Parte N° <i>Part N°</i>	Aplicación <i>Application</i>	Intercambiabilidad <i>Interchangeability</i>
	131689	Resorte Regulador ZEXEL	159211-0000
	131690	Resorte Aceleración Externo ZEXEL	159215-0000
	130262	Eje Completo Regulador SLN	159205-0621
	130341	Conector de Salida	131116-5220
	132255	Camisa Sector Elemento Zexel	131241-0500
	132252	Plato Elemento Zexel	131217-0100

Todos los artículos en este catálogo no son piezas de refracción genuinas pero perfectamente intercambiables. Los números de piezas de fabricantes son mostrados para información y solamente como propósito de búsqueda.

All items in this catalogue are not genuine spare parts but perfectly interchangeable replacements. Manufacturers' parts numbers are show for information and research purpose only.



PARTES DE BOMBAS
Pump Parts

Ilustración <i>Picture</i>	Parte N° <i>Part N°</i>	Aplicación <i>Application</i>	Intercambiabilidad <i>Interchangeability</i>
	132253	Resorte Mínimo Regulador ZEXEL	154154-1200
	132263	Conector Salida VE ZEXEL	145535-0500
	130226	Resorte Válvula Bomba en Línea	131112-2300

Todos los artículos en este catálogo no son piezas de refracción genuinas pero perfectamente intercambiables. Los números de piezas de fabricantes son mostrados para información y solamente como propósito de búsqueda.

All items in this catalogue are not genuine spare parts but perfectly interchangeable replacements. Manufacturers' parts numbers are show for information and research purpose only.

PARTES DE BOMBAS
Pump Parts

Ilustración <i>Picture</i>	Parte N° <i>Part N°</i>	Aplicación <i>Application</i>	Intercambiabilidad <i>Interchangeability</i>
	130345	Acople Plástico Bomba CUMMINS	180929
	130514	Bocina Bomba PTG CUMMINS	163944
	130303	Filtro Bomba CUMMINS 2 Huecos	149767

Todos los artículos en este catálogo no son piezas de refracción genuinas pero perfectamente intercambiables. Los números de piezas de fabricantes son mostrados para información y solamente como propósito de búsqueda.

All items in this catalogue are not genuine spare parts but perfectly interchangeable replacements. Manufacturers' parts numbers are show for information and research purpose only.

PARTES DE BOMBAS
Pump Parts

Ilustración <i>Picture</i>	Parte N° <i>Part N°</i>	Aplicación <i>Application</i>	Intercambiabilidad <i>Interchangeability</i>
	130689	Eje Aceleración HINO Largo 2 Bocinas Øe:11 mm / L=107 mm	
	130689-1	Kit Eje Aceleración HINO Largo 2 Bocinas y Tornillo Øe=11 mm / L=107	
	131498	Kit Eje Aceleración Regulador R801 DENSO Øe=11 mm / L=97.5 mm	190890-0780
	131498-1	Kit Eje Aceleración Regulador R801 DENSO con Bocinas Øe=11 mm / L=97.5 mm	
	132308	Kit Eje Aceleración Regulador R901 DENSO Øe=11 mm / L=107 mm	190890-0790
	132308-1	Kit Eje Aceleración Regulador R901 DENSO con Bocinas Øe=11 mm / L=107 mm	

Todos los artículos en este catálogo no son piezas de refracción genuinas pero perfectamente intercambiables. Los números de piezas de fabricantes son mostrados para información y solamente como propósito de búsqueda.

All items in this catalogue are not genuine spare parts but perfectly interchangeable replacements. Manufacturers' parts numbers are show for information and research purpose only.



PARTES DE BOMBAS
Pump Parts

Ilustración <i>Picture</i>	Parte N° <i>Part N°</i>	Aplicación <i>Application</i>	Intercambiabilidad <i>Interchangeability</i>

Todos los artículos en este catálogo no son piezas de refracción genuinas pero perfectamente intercambiables. Los números de piezas de fabricantes son mostrados para información y solamente como propósito de búsqueda.

All items in this catalogue are not genuine spare parts but perfectly interchangeable replacements. Manufacturers' parts numbers are show for information and research purpose only.

PARTES DE BOMBAS
Pump Parts

Ilustración <i>Picture</i>	Parte N° <i>Part N°</i>	Aplicación <i>Application</i>	Intercambiabilidad <i>Interchangeability</i>
	130436BR	Bocina DB2 $\varnothing_e=27 / \varnothing_i=22.2 / L=40.5$	32980
	130841BR	Bocina DB2 $\varnothing_e=27 / \varnothing_i=22.2 / L=43$	23382
	130064BR	Bocina JDB $\varnothing_e=27 / \varnothing_i=22.2 / L=46.6$	16320
	131532BR	Bocina JDB/DBG $\varnothing_e=27 / \varnothing_i=22.2 / L=51.35$	18953
	130216BR	Bocina DB2 $\varnothing_e=27 / \varnothing_i=22.2 / L=54$	23633
	130048	Anillo Goma Eje STANADYNE	10453

Todos los artículos en este catálogo no son piezas de refracción genuinas pero perfectamente intercambiables. Los números de piezas de fabricantes son mostrados para información y solamente como propósito de búsqueda.

All items in this catalogue are not genuine spare parts but perfectly interchangeable replacements. Manufacturers' parts numbers are show for information and research purpose only.

PARTES DE BOMBAS
Pump Parts

Ilustración <i>Picture</i>	Parte N° <i>Part N°</i>	Aplicación <i>Application</i>	Intercambiabilidad <i>Interchangeability</i>
	131449	Válvula de Paro Bomba DB	16440
	131463GO	Empacadura Tapa Distribución Bomba DB	10574

Todos los artículos en este catálogo no son piezas de refracción genuinas pero perfectamente intercambiables. Los números de piezas de fabricantes son mostrados para información y solamente como propósito de búsqueda.

All items in this catalogue are not genuine spare parts but perfectly interchangeable replacements. Manufacturers' parts numbers are show for information and research purpose only.